

KA^鹿UNO

広報かづの

7

ふるさとを誇り、未来を拓くまち

Jun_2026
No.1023

一株に、心をこめて——。

合同田植え体験学習

鹿角市公式 LINE
友だち募集中!!



鹿角市議会 6月定例会 行政報告

主な内容

- ・第7次総合計画後期基本計画がスタート
- ・十和田八幡平国立公園の周年記念事業
- ・若者議会で市政に若者の視点を



令和8年第4回鹿角市議会議定例会が6月1日から25日間の会期で開かれました。初日に行われた市長の行政報告の概要をお知らせします。

☎総務課 行政班 ☎30-0203

■第7次総合計画の推進

令和8年度から令和12年度までを計画期間とする、後期基本計画の概要版を全戸配付しました。本市のまちづくりが自分自身の暮らしやウェルビーイングの向上につながっていくイメージを、視覚的にわかりやすく構成していますので、ぜひご覧いただきたいと思えます。

この概要版を通じて、市民の皆さまとまちづくりの指針を共有しながら、「投資を呼び込み、誇りを育むまち」「声が届き、挑戦が生まれるまち」「対話が息づき、共感が広がるまち」を具現化し、将来都市像「ふるさとを誇り未来を拓くまち 鹿角」の実現に取り組んでいきます。

■子育て支援の充実

令和8年度の就学前の教育・保育施設の利用定員は、4月から花輪地区に家庭的保育事業所「ベビールームりんごの木」が新たに開設された一方で、八幡平なかよしセンターと鹿角カトリック幼稚園の利用定員の減少によって、昨年度に比べ5人減の885人となっています。途中入園も含めた令和8年度の最終入園予定者数は545人で、昨年度に比べ57人の減です。また、今年度から保護者の就労要件を問わず、生後6カ月から満3歳未満の未就園児が利用できる「こども誰でも通園制度」を毛馬内保育園で開始しており、利用者は5月末現在で2人となっています。

■熱中症対策

高齢者の熱中症を予防し、安全で安心な生活を支援するため、エアコン購入設置費の一部を補助する「高齢者エアコン購入支援事業」を新たに開始し、申請状況は、5月末現在で6件となっています。

■主食用米の作付け状況

需要に見合った「生産の目安」は昨年から57診増の2238診であるのに対し、農家から提出された5月末現在の作付計画面積は2324診で、生産の目安を86診上回っています。

この状況は、各経営体それぞれ経営状況や米価などを総合的に判断した結果と捉えており、政府備蓄米の買戻しが予定されている一方、国から相対取引における米価の値下げが示されるなど、今後の需給バランスの見極めが難しい状況となっています。

■果樹の生育状況

記録的な大雪の影響で、市内全域で枝折れなどが確認されています。生育状況については、3月以降の好天により

気温が高い日が続いたため、リンゴ、モモともに開花は平年に比べ6日程早く、低温の影響も少なかったことから順調に進んでおりますが、雪害による被害部位からの感染などが懸念されるため、関係機関と連携しながら、病害虫防除の徹底など適切な管理を周知してまいります。

■鳥獣被害防止対策

ツキノワグマの出没抑制のため、緊急ツキノワグマ誘引樹木伐採事業費補助金により集落内の誘引樹木の伐採を支援しており、5月末現在で、20件、90本、122万円の申請を受け付けています。

また、クマ、イノシシなどの捕獲体制を強化するため、新たに鳥獣管理員を2人配置し、鳥獣の出没および被害防止に向けた生息管理に取り組んでいきます。

■トヨタ自動車㈱

意見交換会・特別講演

5月13日にトヨタ自動車㈱ おやじ・エグゼクティブフェローの河合 満氏を講師に、鹿角高等学校の生徒との意見



↑若者議会キックオフミーティング



↑十和田八幡平国立公園記念ロゴマーク



↑大雪の影響による果樹の雪害

交換会および特別講演会を開催しました。

高校生との意見交換会では、生徒たちが考えた地域課題や取り組みをもとに対話を行ったほか、450人の市民や企業関係者などが参加した特別講演会では、働きやすい環境のもとで日々改善を重ねるトヨタ生産方式の考え方や取り組みなどを紹介いただきました。

■高卒者の雇用状況

今年3月に鹿角高等学校および比内支援学校かづの校を卒業した就職希望者45人全員の就職が決定しています。このうち、県内就職率は66・7割で、昨年を17・7ポイント下回りました。

また、鹿角管内就職率は55・6割で、昨年を11・1ポイント下回りました。

■ふるさと鹿角応援寄附

令和7年度は、件数が1万4114件、金額が2億9135万5000円で、前年度と比較して、件数では0・4割の増、寄附額は13・

6割の減となりました。アップルパイなど低価格帯の返礼品の充実を図ったことで件数が増加した一方、主力返礼品の米が全国的な価格高騰により、供給量を十分に確保できなかったことで寄附額は減少しています。

今後、新たなポータルサイトの導入など、より本市を応援しやすい仕組みづくりのほか、返礼品とともに観光パンフレットを同梱し、ふるさと納税を通じた本市の観光や地域の魅力発信にも取り組んでいきます。

■十和田八幡平国立公園 指定記念事業

今年、十和田八甲田地域が指定90周年、八幡平地域が指定70周年であり、十和田湖と八幡平に囲まれた本市への誘客を推進するため、誰でも無償で活用できる本市オリジナルの記念ロゴマークを制作しましたので、市民や事業所でも積極的に活用していただきたいと考えています。

また、市内宿泊施設への宿泊を促すため、「十和田八幡

平国立公園指定9070キャンペーン」を実施し、1セプト5千円の宿泊クーポン券を第1弾と第2弾に分け、合計9千セプト発行します。第1弾では5千セプトを発行し、4・8倍を超える応募がありました。

■地域公共交通

八幡平地区で実証運行を行っている、デマンド型乗合タクシー「はちタク」は、運行日数が118日で、稼働率は98・3割、月額定期券による利用者が24割と、リピーターの定着が進んでいます。

今後は、新たに住民ドライバーの導入を進めていくほか、地域や事業所、行政の連携を強化し、持続可能な公共交通サービスを目指します。

また、新たに十和田地区でのデマンド型乗合タクシーの検討を進めるため、ワークショップなどを開催する予定です。

■デジタルアーカイブの推進

地域の貴重な歴史・文化を継承するため、令和7年度に

「鹿角市史」および「鹿角市史資料編」などをデジタル化し、4月1日から公開しています。

今後も、先人顕彰館に所蔵する収蔵品や、社会科副読本「わたしたちの鹿角市」などのデジタル化を進めていきます。

■かづの未来の創り手育成事業

5月17日に、若者議会の導入に向けたキックオフミーティングを開催しました。先進地である愛知県新城市の若者議会のメンバーから、若者の意見を取り入れたまちづくりについて事例を紹介していただいた後、市長と本市の若者代表および新城市のメンバーとのパネルディスカッションを行いました。また、若者議会検討委員会のメンバーの公募に、15人の応募があり、若者の視点を市政へ反映する仕組みづくりを進めていきます。

読者アンケート

広報かづのに対するご意見を募集しています。右の二次元コードから、お気軽にお寄せください。



Town Topics

まちの話題

Topic 01 市と自治会が一丸となるために

令和8年度自治会長会議



5月27日に、自治会長会議を花輪市民センターで行いました。会議には、市内188自治会から代表者123人が参加。市からは、自治会に対する支援事業や協力要請事業などを説明しました。自治会からは事前に、クマ対策や除雪作業への要望や意見が出され、市担当者は制度や体制の現状を説明し、各自治会に理解と協力を呼び掛けました。

Topic 03 地域医療について考える

地域づくり×地域医療ミーティング



6月7日に十和田市民センター、6月14日に尾去沢市民センターで地域づくり×地域医療ミーティングを開催しました。参加者は、市外の医療機関へのアクセス対策について、ワークショップ形式で意見を交わしました。出された意見は、今年度、策定予定の地域医療ビジョンに反映していく予定です。

Topic 02 青空の下、田植え体験

合同田植え体験学習



5月27日に、花輪字柴内太田谷地内で、柴平小学校と八幡平小学校の5年生、39人による田植え体験が行われました。近隣で農業を営む小館具視さんの指導のもと、児童たちは歓声をあげながら作業を行っていました。今後は柴平小学校の5年生が定期的に成長を観察し、秋には、再び八幡平小学校の児童と一緒に稲刈り体験を行う予定です。

Topic 04 水災害に備える

令和8年度鹿角・小坂水防訓練



5月31日に、消防機関の士気の高揚や水防技術の向上、住民の水防への認識を高めることを目的とした鹿角・小坂水防訓練が、米代川の河川敷で行われました。月の輪工やシート張り工など4種類の訓練を実施し、地域防災組織として参加した住民は土のう製作体験に参加しました。参加者は作業手順を確認しながら訓練に取り組んでいました。

鹿角市地球温暖化対策実行計画に基づく 令和7年度の実施状況を報告します

市では、2030（令和12）年度までのカーボンニュートラル達成を目指し、小売電気事業者「(株)かづのパワー」が地熱や水力、風力、太陽光などで発電された再生可能エネルギー電気を地域に供給することを軸としながら、再エネ導入や省エネ設備への更新、建物の熱対策などを実施しています。鹿角市地球温暖化対策実行計画に基づき、令和7年度の実施状況を報告します。

☎ 商工振興課 ゼロカーボン推進室 ☎ 30-0249

令和7年度 二酸化炭素 1.25 万トンを削減 カーボンニュートラル達成（3.1万トン-CO₂）までの進捗率 40.5%

目標としている
6.16万トン-CO₂を
削減するための対策



地域向け電源（太陽光発電）

対策	二酸化炭素削減量目標 (トン)	取り組みの主な内容	二酸化炭素削減量実績 (トン)
1 再エネ電気メニューへの切り替え	4.62万	<ul style="list-style-type: none"> かづのパワーへの切り替え: 21,280,260kWh (公共施設212件、民間施設208件) 再エネ電気料金負担軽減支援事業: 個人91件、事業者93件 市遊休地における太陽光発電: 6件 	11,236 (1,700)
2 自家消費型再エネ電源の導入	0.63万	<ul style="list-style-type: none"> 個人・企業向け太陽光発電・蓄電池導入支援 実績: 個人9件、法人1件 	208 (54)
3 EVへの切り替え	0.05万	<ul style="list-style-type: none"> コムス貸出実証事業 実績: 1件 脱炭素セミナー時試乗体験会の開催 実績: 1回、体験人数: 8人 市内で販売されたEV台数 実績: 17台 	105 (28)
4 省エネ設備への更新	0.20万	<ul style="list-style-type: none"> 省エネ診断の実施 (十和田市民センター、八幡平中学校) 省エネ家電 (冷蔵庫) 購入支援 実績: 105件 高効率空調・照明等導入支援 実績: 空調→個人65件、法人17件 給湯器→個人18件 公共施設のLED化工事 実績: 8件 (錦木地区市民センターほか7件) 	887 (480)
5 建物の熱対策	0.66万	<ul style="list-style-type: none"> 「安全安心住まいづくり事業」での断熱改修工事支援 実績: 30件 	105 (33)
6 適切な森林管理	—	<ul style="list-style-type: none"> 森林経営管理計画に基づく業務の実施 実績: 36.64畝 再造林の推進 実績: 4件、46.67畝 間伐路網整備の支援 実績: 3件、42.65畝 	—
7 その他脱炭素行動の促進	数値目標は定めない	<ul style="list-style-type: none"> コミュニティFMでのラジオ放送 実績: 47回 脱炭素行動事業者認定 認定数: 4者 ゼロカーボンサポーターへの登録 登録者: 300人 脱炭素セミナーの開催 実績: 1回、参加者: 8人 	数値目標なし

※ () 内の削減量は、令和7年度の純増分



十八
駅伝

第79回

十和

田八幡平駅伝競走全国大会

問 スポーツ振興課 ☎ 30・0297

8月1日(土)

7時スタート

真夏の伝統レース

「十八駅伝」の愛称で親しまれる、十和田八幡平駅伝競走全国大会を開催します。標高差828メートルと起伏に富んだコースを駆け抜けるこのレースは、強靱な体力と精神力が求められる真夏の駅伝大会として広く知られています。湖と緑が織りなす大自然と過酷な気象状況下で「一本の襷」をつなぐ真夏のレースを、ぜひご覧ください。

また、^{フェイスブック}Facebookで各種大会の記録速報やイベントのお知らせを見ることができます。十八駅伝も途中経過を速報しますので、「@kazunosports」で検索するか、二次元コードからご覧ください。



交通規制情報

暑さ対策のため、例年よりスタート時刻が早まります。当日は、十和田湖から八幡平大沼までの区間で時間帯によって交通規制を行います。詳しくはホームページに掲載していますので、ご協力をお願いします。



十和田湖休屋～八幡平大沼 5区間 全長 71.4km

区間	距離 (km)		コース	通過予定時刻	
	区間	通算			
1区	13.0	13.0	十和田湖休屋～中滝柳沢商店前	出発点 (十和田湖休屋)	7:00
2区	13.0	26.0	中滝柳沢商店前～大湯温泉振興プラザ前	中滝中継点	7:40
3区	15.7	41.7	大湯温泉振興プラザ前～秋田県信用組合花輪支店前	大湯中継点	8:15
4区	15.9	57.6	秋田県信用組合花輪支店前～熊沢自治会館前	花輪中継点	9:05
5区	13.8	71.4	熊沢自治会館前～八幡平大沼	熊沢中継点	9:55
		71.4		決勝点 (八幡平大沼)	10:45

コース全体図

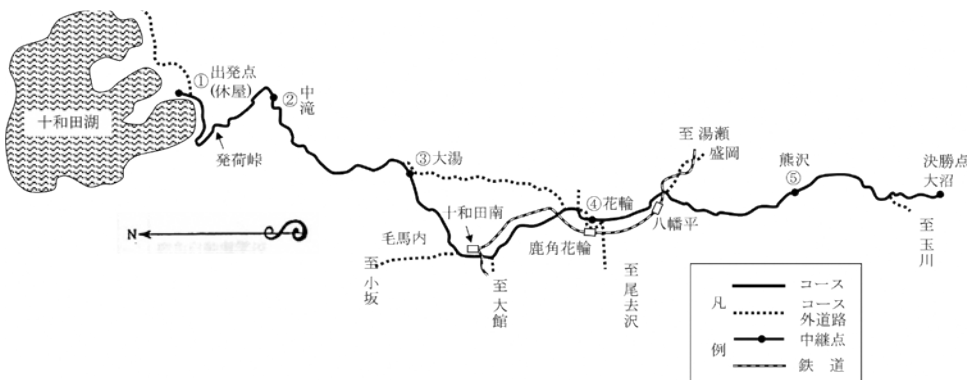



浅利

純子杯争奪 第20回鹿角駅伝

未来のアスリートが鹿角を駆ける

本市出身で、日本人初の世界陸上女子マラソン金メダリストの浅利純子さんと走る「浅利純子杯争奪第20回鹿角駅伝」を開催します。

今回は、20回目の記念大会として、増田明美さん（スポーツジャーナリスト（元ロス五輪日本代表））を特別ゲストに迎えるほか、ヨネックス株式会社の後援により、浅利純子さんとのじゃんけん大会の勝者には、記念品を贈呈します。

ぜひ、小・中学生の熱い戦いにご期待ください。



ホームページはこちら



大会スケジュール ※詳しくはホームページをご覧ください

時間	内容	場所
6:30	開始式	スキーハウス
7:40	タイムトライアル（オープン競技）	花輪スキー場 ローラースキーコース 特設コース
8:00	中学生女子スタート	
9:00	中学生男子スタート	
10:00	小学生女子スタート	
10:35	小学生男子スタート	
終了後	じゃんけん大会	クロカンコース グラウンド



※熱中症対策のため、例年より時刻を早めて開催します。

7月25日(土)

十和田八幡平駅伝競走全国大会 グッズ販売

大会ポロシャツ・Tシャツの販売

ポロシャツ 1枚 3千円

■サイズ S・M・L・XL・2XL

■カラー ブラックのみ

Tシャツ 1枚 2,500円

■サイズ S・M・L・XL・2XL



↑サンプル（令和8年度版）

■申込期限 7月3日(金)（完全受注販売）

■申込方法 電話またはメールで下記までお申し込みください。（必要事項：お名前、購入枚数、サイズ、連絡先）

■販売時期 7月下旬

販売・問い合わせ先

十和田八幡平駅伝競走全国大会事務局
（スポーツ振興課） ☎ 30 - 0297
E-mail : sports@city.kazuno.lg.jp

国民健康保険※と後期高齢者医療保険のお知らせ

※以下「国保」

市民課 国保医療班 ☎ 30-0222

資格確認書または資格情報のお知らせが届きましたら、内容に間違いがないかご確認ください。
8月1日④以降に医療機関を受診する時は、マイナ保険証または新しい資格確認書を使いましょう。

資格確認書（カードタイプ） が郵送される人

- 国保・後期高齢者医療→以下に該当する人
 - ・マイナンバーカードを持っていない人
 - ・マイナンバーカードを持っているが健康保険証情報を登録していない人（マイナ保険証にしていない人）
 - ・有効なマイナ保険証を持っているが、やむを得ない事情により交付申請書を提出した人
 - ・マイナンバーカードと健康保険証情報の紐づけ解除申請をしている人
 - ・マイナンバーカードの状況が確認できない人
 - ・有効期限が切れているなどでマイナ保険証が使えない状態の人

○後期高齢者医療のみ

- ・85歳以上の人
- ・マイナ保険証を直近1年間に6回以上利用しなかった84歳以下の人
- ・マイナ保険証を直近3カ月利用しなかった84歳以下の人

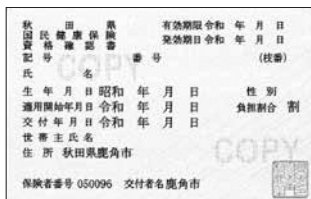

国保の
資格確認書（白色）



後期高齢者医療の
資格確認書（紫色）

資格情報のお知らせ（A4白色用紙） が郵送される人

- 国保→マイナ保険証を持っている人
 - ※「資格情報のお知らせ」は、70歳まで有効です。一度交付を受けた70歳未満の人は交付されません。
- 後期高齢者医療→マイナ保険証を直近1年間に6回以上利用し、かつマイナ保険証を直近3カ月に1度でも利用した84歳以下の人



忘れずに受給者証を見せましょう

受診の際は、マイナ保険証または資格確認書のほか、各種医療受給者証（福祉医療費受給者証など）を必ず提示してください。提示が無いと、病院での窓口負担が増える場合があります。

高額療養費などの国保給付の申請に、医療機関や薬局からの領収書が必要な場合がありますので、保管しておきましょう。

限度額適用認定証などについて

「限度額適用認定証」などの有効期限は7月31日④です。

※マイナ保険証を利用している人は、手続き不要です。

○国保→マイナ保険証を利用していない人で、限度額適用認定証などを引き続き利用する場合は、7月下旬以降に再度申請が必要です。

○後期高齢者医療→資格確認書の限度区分・発効期日欄に記載が無い人で記載を希望する場合は、市民課で申請してください。

国保への加入・脱退

以下の場合には、手続きが必要です。国保に加入している世帯全員の保険情報が分かるものをお持ちの上、市民課で手続きをしてください。二次元コードからオンライン手続きも可能です。

社会保険などに加入または脱退したとき
／世帯主や住所が変わったとき
／市外へ転出するとき
／学生でなくなったとき



8月から高額療養費制度の月当たりの自己負担限度額が変わります

国民健康保険（70歳未満の人）

所得区分	3回目まで	4回目以降 [※]
ア 所得 901万円超	270,300円 +(医療費-90万1千円)×1%	140,100円
イ 所得 600万円超 901万円以下	179,100円 +(医療費-59万7千円)×1%	9万3千円
ウ 所得 210万円超 600万円以下	85,800円 +(医療費-28万6千円)×1%	44,400円
エ 所得 210万円以下 (住民税非課税世帯除く)	61,500円	44,400円
オ 住民税非課税世帯	36,900円	24,600円

※1 過去12カ月以内に高額医療費の支給が4回以上の場合。

国民健康保険（70歳以上75歳未満の人）・後期高齢者医療保険の人

所得区分	課税所得	外来+入院	
		外来+入院	外来
現役Ⅲ	課税所得 690万円以上	270,300円+(医療費-90万1千円)×1% 【4回目以降140,100円】	
現役Ⅱ	課税所得 380万円以上	179,100円+(医療費-59万7千円)×1% 【4回目以降9万3千円】	
現役Ⅰ	課税所得 145万円以上	85,800円+(医療費-28万6千円)×1% 【4回目以降44,400円】	
国保：一般Ⅰ 後期：一般Ⅰ・Ⅱ	課税所得 145万円未満等	61,500円 【4回目以降44,400円】	2万2千円
低所得者Ⅱ	住民税非課税世帯で 低所得者Ⅰ以外	25,700円 【4回目以降24,600円】	1万1千円
低所得者Ⅰ	住民税非課税世帯で 世帯全員の所得が0円	15,700円	8千円

後期高齢者医療の保険料額決定通知が7月中に届きます

令和7年中の所得により算定した、令和8年度の後期高齢者医療保険料をお知らせする通知を加入者へお送りします。

保険料は、特別徴収（年金からの引き去り）と普通徴収（口座振替または納付書）での納付になります。納付書で納付している人は、納め忘れが無く納付に行く手間も省ける、便利で安心な口座振替がおすすめです

☎秋田県後期高齢者医療広域連合コールセンター

☎0120-331-150

交通事故などにあつたとき

交通事故など他人（第三者）の行為によって病気やけがをした場合でも、健康保険で医療を受けることができます。届出が必要ですので、問い合わせ先までご連絡ください。

令和8年度国民健康保険税のお知らせ

令和8年度の税率は以下のとおりです。世帯のうち、加入者がどなたであっても、納税義務者は世帯主になります。7月中旬に納税通知書をお送りしますので、内容をご確認ください。納付には、納め忘れの無い、便利で安心な口座振替がおすすめです。

区分	医療 給付費分	後期高齢者 支援金等分	介護 納付金分	子ども・子育て 支援納付金分
所得割額	6.6%	3.1%	2.4%	0.32%
均等割額 (1人当たり)	2万円	9千円	1万円	1,135円*
平等割額 (1世帯当たり)	13,500円	6,100円	5千円	700円
限度額	67万円	26万円	17万円	3万円

※18歳以上の被保険者は、均等割額1,100円と18歳以上均等割額35円の計1,135円を負担します。18歳未満の被保険者の均等割額は全額軽減になります。

特別な事情による減免

次のような事情により、国民健康保険税の納付が困難な場合は、申請することで税額の一部または全部の減免を受けることができます。

- ①天災やその他の災害などにより、大きな被害を受けたとき
- ②収入・資産の状況が生活保護基準を下回る時
- ③失業や疾病などにより収入が大きく減少したとき

○申請期限 各納期限の7日前

※年金からの特別徴収の場合は、年金支給日の7日前

☎税務課 課税班 ☎30-0213

マル福の手続きをお忘れなく！

市民課 国保医療班 ☎ 30-0222

福祉医療制度（マル福）は、医療機関で受診した際に窓口で支払う自己負担分を県と市で助成する制度です。



県外で受診する際の手続き

県外の医療機関で受診する際は、受給者証が使えないため、病院や薬局などで一度医療費を支払い、後日、市民課で手続きを行うことで、支払った医療費が戻ります。なお、入院時の食事代など、助成対象にならない費用もあります。

■申請に必要なもの

資格確認書またはマイナ保険証、受給者証、領収書、通帳など振込先が確認できるもの

受給者証を郵送します

お手元の福祉医療費受給者証の有効期限が7月31日(金)の人に、新しい受給者証を7月下旬に郵送します。8月から新たに該当になる人や更新のため手続きが必要な人には、7月中旬に案内を郵送しますので、手続きをしてください。

対象となるか、ご確認を

現在、福祉医療受給者証をお持ちでない人で、下記区分に該当する人は、申請することで福祉医療制度を利用できます。対象者のマイナ保険証または資格確認書と下記の書類をお持ちの上、市民課で申請してください。

区分	持ち物
乳幼児、小・中学生、高校生世代（所得制限なし）	
ひとり親家庭などの子ども（所得制限あり）	・遺族年金証書または児童扶養手当証書
65歳以上で身体障害者手帳4級～6級をお持ちの人（所得制限あり）	・身体障害者手帳または療育手帳
身体障害者手帳1級～3級または療育手帳Aをお持ちの人（社会保険本人は所得制限あり）	
精神保健福祉手帳1級をお持ちの人で、自立支援医療（精神通院）を受給中の人（社会保険本人は所得制限あり）	・精神保健福祉手帳（1級） ・自立支援医療（精神通院）受給者証

※対象者本人および扶養義務者の課税証明書が必要な場合があります。詳しくはお問い合わせください。
※マイナンバーによる所得照会もできます。

健康保険が変わった時は届け出を

受給者証をお持ちの人で、健康保険が変更になった場合は届け出が必要です。社会保険から社会保険への変更であっても必要ですので、資格確認書や資格情報のお知らせをお持ちの上、市民課で手続きを行ってください。

二次元コードからオンライン手続きも可能です。



市の財政負担軽減にご協力ください

福祉医療制度を利用することで、自己負担分は助成されますが、その分を市と県で負担することになります。市の財政負担を軽減するため、下記の取り組みにご協力ください。

- マイナ保険証と福祉医療費受給者証を提示する。マイナ保険証が無い人は、限度額適用認定証を利用する。
- ジェネリック医薬品を利用する。

令和8年度介護保険料について

令和8年度の保険料は下表のとおりです。介護保険料納入通知書兼特別徴収開始（停止）通知書を7月中旬にお送りします。

災害による損害、病気や失業などで収入が著しく減少したことにより、保険料を納めることが困難になった場合や、市民税非課税世帯で一定条件を満たす場合は、申請することで保険料の減免を受けられる場合がありますので、ご相談ください。

所得段階	対象者		年額保険料
	課税状況	本人の収入	
1	市民税非課税 (世帯全員)	82万6,500円以下	23,868円
2		82万6,500円超 120万円以下	40,620円
3		120万円超	57,372円
4	市民税非課税 (本人)	82万6,500円以下	75,384円
5		82万6,500円超	83,760円
6	市民税課税 (本人)	120万円未満	100,512円
7		120万円以上 210万円未満	108,888円
8		210万円以上 320万円未満	125,640円
9		320万円以上 420万円未満	142,392円
10		420万円以上 520万円未満	159,144円
11		520万円以上 620万円未満	175,896円
12		620万円以上 720万円未満	192,648円
13	720万円以上	201,024円	

※令和8年度の65歳以上の人の介護保険料に限り、合計所得金額の算定と住民税課税状況の判定をする際、令和7年度の税制改正を反映せず、控除が従前と同様になるように調整します。このため、令和8年度で住民税非課税でも、介護保険料の算定においては、住民税課税とみなして算定する場合があります。

☎あんしん長寿課 高齢者支援班 ☎ 30-0234

7月11日(土)～20日(月)は 夏の交通安全運動週間です

暑さによる疲労や気の緩みで、注意力不足になりやすい時期です。夏休みは子どもだけで外出する機会も増えるため、交通ルールやマナーなどを家庭で確認しましょう。

また、後部座席を含めたすべての座席でのシートベルト着用や、乳幼児の体格にあったチャイルドシートの着用を徹底しましょう。

☎生活環境課 環境推進班 ☎ 30-0224

お知らせ

メール配信サービスの配信アドレスが変わります

7月1日(水)から市の防災情報などのメール配信アドレスが変わります。現在、メール配信サービスに登録済みの人は改めて登録し直しをする必要はありませんが、メールの指定受信制限をしている場合は、「～@raiden3.ktaiwork.jp」からのメールを受信可能な設定にしてください。

メール配信サービスへの登録をお願いします

メール配信サービスは、地震・気象情報などのほか、火災・事故情報や市のイベント情報などをお知らせしています。二次元コードから、空メールを送信してください。折り返し届くメールのURLから、配信して欲しい情報を自分で選ぶことができます。登録は無料ですので、ぜひご利用ください。



※メールを受信するための通信費は自己負担。

☎総務課 危機管理室 ☎ 30-0299

旅券（パスポート）の手数料が変わります

7月1日(水)から旅券発行申請の手数料が減額となるほか、18歳以上の5年旅券は廃止となります。

旅券の交付予定日は、申請を受領した日から12日以降（土日・祝日を除く）です。手数料改定による混雑が予想されますので、期間に余裕を持って申請してください。

○改定後手数料

年齢	旅券種別	手数料
18歳以上	10年	電子申請 8,900円 窓口申請 9,300円
	5年	廃止
	残存有効期間 同一旅券	電子申請 5,400円 窓口申請 5,800円
18歳未満	5年	電子申請 4,400円 窓口申請 4,800円

☎市民課 市民窓口班 ☎ 30-0221

介護用品を購入できる クーポン券を支給しています

○対象世帯（全てに該当）

- ・市内に居住し、高齢者を在宅で介護している世帯で、介護を受けている人の要介護度が4または5である
- ・介護する人の世帯と介護を受けている人の世帯全員の市民税が非課税で、介護保険料などを滞納しておらず、生活保護を受給していない
- ・在宅での介護日数が月の半数以上である

○クーポン券で購入できる介護用品

紙おむつ、尿取りパット、おむつカバー、使い捨て手袋、清拭材（ベビー用品も可）、ドライシャンプー、介護用衣類（肌着・パジャマ・食事用エプロン）、介護用シーツ（防水シーツ）

○月額 8千円

※市外への転出や生活保護を受給したなどで対象世帯に該当しなくなった場合、クーポン券を返却していただきます。詳しくは、市ホームページをご覧ください。



☎あんしん長寿課 高齢者支援班 ☎ 30-0234

農業の無料職業紹介所をご利用ください

JA 無料職業紹介所（求人・求職票でのマッチング）

JA かつのでは、農作業で労働力が不足している人と、農業のお手伝いをして収入を得たい人をマッチングする「無料職業紹介所」を開設しています。

1日農業バイトアプリ「デイワーク daywork」（アプリによるデジタルマッチング）

1日農業バイトアプリ「デイワーク daywork」は、求筆者（生産者）と求職者を1日単位で結びつけるサービスです。これを活用することで、生産者は農作業を手伝ってくれる人を手軽に探すことができ、求職者は興味のある農作業に気軽に挑戦することができます。ぜひご利用ください。



☎農業振興課 ブランド作物推進班 ☎ 30-0243

JAかつの 園芸畜産課 ☎ 23-2497

お知らせ

健診・人間ドックのお知らせ

後期高齢者健診

後期高齢者医療保険の加入者（75歳以上、または65歳～74歳の後期高齢者医療保険の加入者も含む）が無料で受けられる健康診断です。対象者には、6月中旬に受診券と案内を送付していますので、受診の際は、受診券とマイナ保険証などを忘れずにお持ちください。

集団健診

（特定健診、後期高齢者健診、サンキュー健診）

○日にち・場所

日にち	場所
8月5日☽	文化の文化交流館コモッセ
8月6日☽	八幡平市民センター
8月7日☽	十和田市民センター

○受付時間

- ① 9時30分～10時 ② 10時～10時30分
③ 10時30分～11時

○対象 国保（40歳以上）加入者、後期高齢者医療保険加入者、19歳～39歳で健康診断の機会のない人、社会保険扶養で特定健診の受診券をお持ちの人^{※1}

※1 保険者によっては、集団健診を受けられないことがありますので、お問い合わせください。

○申込締切 7月21日☽

※予約枠には限りがあります。

※健診と同時にがん検診を受けることができますので、希望者は予約の際にお申し込みください。

国民健康保険加入者の人間ドック

特定健診より詳しい検査を受けることができます。詳しくは、5月中旬に送付している受診券と同封の案内をご確認ください。

○自己負担額 1万4千円

○予約 医療機関に予約が必要です。

☎すこやか子育て課 健康づくり班 ☎ 30-0119

令和8年度 鹿角市職員採用試験（初級）

○募集職種・受験資格

種別	受験資格
行政事務 (初級)	平成13年4月2日から平成21年4月1日までに生まれた人（受験年度末までに18歳から25歳になる人）ただし、上級職の受験資格がある人を除く。

○試験方法

第1次試験：教養試験（①テストセンターまたは②鹿角市役所）

第2次試験：性格適性検査（WEB方式）、事務能力検査（WEB方式）、小論文、個人面接

○試験日

第1次試験：①9月12日（土）～25日（金）

②9月13日（日）

第2次試験：10月16日（金）

○合格発表 第1次試験：10月上旬

第2次試験：11月上旬

○申込方法 パソコン、またはスマートフォンによる電子申請

○申込締切 8月31日（日）17時15分

※その他、詳しくは市ホームページをご覧ください。

☎ 総務課 職員班 ☎ 30-0206



電子申請はこちら



市ホームページはこちら

市営住宅の入居者を募集します

申込者が多数の場合は、抽選で入居者を決定します。募集案内と申込書は都市整備課と各支所・市民サービス窓口にて備え付けています。

○入居要件 住宅に困っていること

市税の滞納が無いこと など

○申込期限 7月15日（水）

※申込書を都市整備課まで持参してください。受け付けは、平日8時30分～17時15分です。

○抽選日 8月5日（水）

☎ 都市整備課 建築住宅班 ☎ 30-0266



募集案内

身体障害者巡回相談（肢体）

医師・補装具製作者と専門職員が、身体障害者手帳の相談や補装具の医学的判定、医療相談に応じます。希望する人は、実施日の1週間前までにご連絡ください。

○日時 7月14日（水）14時～16時
（受付：13時30分～15時）

○場所 大館市立中央公民館

※当日は、認め印、身体障害者手帳（既にお持ちの人のみ）をご持参ください。

※感染症拡大防止のため、体調面に不安がある人は、来場の自粛をお願いします。

☎ 福祉課 地域福祉班 ☎ 30-0238

高齢者世帯などの軽度生活支援サービス

高齢者世帯などの草取りや窓掃除などを支援します。

○対象者 おおむね65歳以上の一人暮らし世帯、または高齢者のみの世帯

○サービス内容 家周りの手入れ（間口の草取り、窓掃除）、軽微な修繕（ふすまや障子の張り替え）

○自己負担額 1時間当たり330円～680円

※サービス内容によって変わります。材料費は別途かかります。

※作業をする場所などの状況により、対象とならない場合があります。

※事前申請が必要です。あんしん長寿課（福祉保健センター内）または各地域包括支援センターにご相談ください。

☎ あんしん長寿課 高齢者支援班 ☎ 30-0234

募集

市道除排雪協力事業者を募集します

市道の除排雪にご協力いただける事業者を募集していますので、ご協力いただける事業者は、問い合わせ先までご連絡ください。

○募集車両

・花輪地区 5トクラス1台

・十和田地区 12トクラス1台

・八幡平地区 8トクラス1台、5トクラス1台

☎ 都市整備課 道路河川班 ☎ 30-0263

独身男性応援企画第1弾 自分史上最高の男性になる ～婚活実践セミナー～



独身男性向けにスキルアップを目指すセミナー(全4回)を開催します。第1弾は、テレビでも活躍する恋愛・婚活の専門家 植草美幸氏を講師に、講演会を行います。

○日時 7月12日(土) 13時30分～15時
(受付:13時～)

○場所 文化の杜交流館コモッセ文化ホール

○講師 植草美幸氏(結婚相談所 マリーミー代表)

○参加資格 20歳以上の独身男性、
独身者の結婚を応援したいと思っ
ている人



○参加費 無料

○定員 100人(要申込・先着順)

○申込方法 右の二次元コードまたは
電話・FAXでお申し込みください。



○申込締切 7月9日(木) 16時

📞政策企画課 かつのライブ班

☎ 30-0208 FAX 30-1122

十和田図書館 イベント情報

Towada Gallery vol.10

「鹿角の作家 - 和田芳恵^{よしえ}・高橋克彦^{かつひこ}・阿部牧郎編^{まさお}」

○期間 7月4日(土)～7月20日(月)

○時間 9時～19時 ※最終日は13時まで

からだのなかから元気に！いきいき血管講座

○日時 7月15日(土) 10時～11時30分

○場所 十和田市民センター 視聴覚室

○協力 明治安田生命保険相互会社

郷土を語る会

○日時 7月17日(金) 14時～16時

○場所 十和田市民センター

○講師 阿部正記^{まさき}氏

○内容 鹿角・東北の災害史①～明治

📞十和田図書館 ☎ 35-3239

募集

子どもの学習教室「のび～る」参加者募集

小学2年生から18歳以下の児童・生徒を対象とした学習や生活をサポートする教室です。宿題の質問や受験対策など、幅広く利用できます。7月～8月は、夏休み集中学習会を行います。

○日時 7月4日(土)、18日(土)、31日(金)、8月3日(月)、4日(火)

12時～15時(昼食付き)

○場所 福祉プラザ

○対象世帯 ひとり親世帯、生活保護受給世帯、就学援助受給世帯

○定員 15人(要申込・先着順)

○持ち物 教科書、辞典、筆記用具、ノートなど

○参加費 1回1世帯につき100円

○申込方法 すこやか子育て課または市ホームページにある申込用紙を郵送・FAX・E-mail・持参のいずれかの方法でお申し込みください。

※夏休み以降の日程など詳しくは、市ホームページをご覧ください。



📞すこやか子育て課 こども家庭応援班

☎ 30-0235 FAX 30-1257

E-mail: kodomo@city.kazuno.lg.jp

NPO 法人子どもコンシェルジュ

☎ 080-8223-3036

催し・イベント

令和8年度 鹿角市植樹祭

○日にち 7月13日(日)

○時間・場所

式典→10時～・アルパストレーニングセンター前、植樹→11時～・花輪国有林上沼の森放牧地跡地

※荒天(暴風雨)以外は、雨天でも植樹祭を行いますので、天候に応じた服装(作業服や長靴、雨具など)で参加ください。

※植樹会場には、できる限り乗り合いでのご来場をお願いします。また、植樹地周辺の路面が荒れていますので、オフロード車や軽トラでの来場を推奨します。

※記念品として、先着150人にブルーベリーの苗木を配布します。

📞農地林務課 農地・森林経営班 ☎ 30-0246

米代川クリーンアップを行います

- 日時 7月26日㊦ 6時30分～（小雨決行）
- 集合場所 花輪駅西住宅付近の河川敷
- 申込方法 右の二次元コードまたは  電話でお申し込みください。
- 申込締切 7月21日㊦
- ※荒天の場合は、8月2日㊦の同時間に順延します。（団体で申し込みされた場合は、代表者に連絡します。）
- ※清掃前に参加者全員でラジオ体操を行いますので、お子さんはラジオ体操カードをお持ちください。
- ※軍手や使用済みレジ袋の持参をお願いします。
- ☎鹿角市快適環境まちづくり市民会議事務局
生活環境課 環境推進班 ☎30-0224

花輪図書館 イベント情報

古文書読み方講座

- 日時 7月16日㊦ 13時30分～15時
- 場所 花輪市民センター 会議室1(コモッセ内)
- 講師 佐藤 和子^{かずこ}氏
- 内容 「御歳御規式●●」（文化7年）、内藤^{ちよういち}調一「出陣日記」（慶応4年頃）
- ※「●●」は、古文書資料で書名が欠落している箇所です。

県北地区小学生ビブリオスピーチワークショップ

- おすすめの本を紹介し合って、もっと本が好きになる夏休みにしよう！
- 日時 8月2日㊦ 10時～12時
- 場所 花輪市民センター 講堂（コモッセ内）
- 対象 小学生とその保護者など（小学生のみも可）
- 定員 12組程度（要申込）
- 主催 秋田県教育委員会
- 申込方法 右の二次元コードからお  申し込みください。
- ☎花輪図書館 ☎23-4471

7月の声かけ運動

登校中の子どもたちに、「おはよう」や「気を付けてね」などの声かけをお願いします。各地域の通学時間などに合わせてご協力ください。

○日時 6日㊦ 7時15分～8時

※尾小は、当面の間、保護者による送迎のため、実施しません。

岩手医科大学見学バスツアー

医療従事者を養成する環境を実際に見て、感じてみませんか。医師や看護師などの医療職を目指すきっかけづくりとして、岩手医科大学のオープンキャンパス見学ツアーを開催しますので、ぜひご参加ください。

- 日にち 7月26日㊦
- 時間 8時（集合）～17時20分
- 集合場所 市役所 正面玄関
- 内容 学生によるキャンパス案内、ミニ講義・体験学習への参加、理事長との交流会など
- ※昼食付き（無料）
- 対象者 小学4～6年生（保護者同伴必須）、中学生、高校生
- 参加費 無料
- 定員 40人（要申込・先着順）
- 申込方法 右の二次元コードまたは  電話でお申し込みください。
- 申込締切 7月15日㊦
- ☎地域医療推進室 ☎30-0262

フレイ・バラージュピアノコンサート

ハンガリーを代表するピアニストのフレイ・バラージュ氏(リスト音楽院准教授)によるコンサートを開催します。世界最高峰の演奏に触れてみませんか。

- 日時 9月9日㊦ 10時～11時
- 場所 文化の杜交流館コモッセ 文化ホール
- ※入場無料。ただし、8月10日㊦から配付する入場整理券が必要です。
- ☎生涯学習課 芸術文化振興班 ☎30-0293

民俗学入門⑮

生と死の民俗 - 鹿角民俗伝承から -

- 日時 7月18日㊦ 13時30分～15時
- 講師 齋藤 壽胤^{じゆういん}氏（民俗学者）
- 内容 「生と死」について、鹿角に伝わる事例から、鹿角の特性を探っていきます。
- 定員 25人（要申込）
- ☎歴史民俗資料館 ☎22-7288

大湯ストーンサークル館 イベント情報

JOMO ラボ「縄文人も憧れた！貝のプレスレットを作ってみよう」

- 日時 7月20日(月) 10時～12時
- 場所 大湯ストーンサークル館 縄文工房
- 定員 10人(要申込)
- 参加費 300円

ガイド入門講座

- 日時 7月20日(月) 13時30分～15時30分
- 場所 大湯ストーンサークル館 縄文工房
- 講師 大湯ストーンサークル館学芸員、大湯SCの会員
- 定員 10人(要申込)

- 内容 基礎講座、大湯ストーンサークル館展示ホール・遺跡案内のデモンストレーション

JOMO ラボ KIDS「粘土どろんこ土器づくり」

- 日時 7月25日(土) 10時～12時
- 場所 大湯ストーンサークル館 縄文工房
- 定員 30人(要申込)
- 参加費 300円

☎大湯ストーンサークル館 ☎ 37-3822

先人顕彰館 イベント情報

湖南を知る会

- 日時 7月4日(土) 13時30分～15時
- 講師 柳町 直子 氏
- 内容 明治16年の内藤湖南と父への書簡(「内藤湖南全集」所収)を読み解きます。

鹿角人物事典講座

- 日時 7月11日(土) 13時30分～15時
- 講師 西 由美子 氏
- 内容 菅江真澄の鹿角を詠んだ歌について解説します。

おとなの書道講座～内藤湖南を目指しませんか～

- 日時 7月18日(土) 10時～12時
 - 講師 西 文雄 氏
 - 定員 10人(要申込・先着順)
- ※道具は先人顕彰館で用意します(持参も可)。

館長講座

- 日時 7月25日(土) 10時～12時
- 内容 「内藤湖南と日本の歴史②」として、明治7年～15年の湖南と日本について解説します。

☎先人顕彰館 ☎ 35-5250

催し・イベント

就学や教育に関する保護者向け教育相談会

子どもの発達や気になる行動への対応、就学に関する相談などについて、保護者を対象とした教育相談を行います。

- 日時 7月17日(金) 10時～15時
- 場所 文化の杜交流館コモッセ
- 申込方法 在籍する保育園、幼稚園、小学校、中学校へお申し込みください。

- 申込締切 7月3日(金)

☎教育総務課 義務教育班 ☎ 30-0291

第37回鹿角市「社会を明るくする運動」

「社会を明るくする運動」は、犯罪や非行に走った人たちの更生への理解を深め、それぞれの立場で力を合わせ、新たな被害者も加害者も生まない安全で安心な明るい地域社会を築くための全国的な運動です。

市民集会では、一人一人が「自分なら何ができるか」を考え、「できることから始める」きっかけをつくることを目的としています。犯罪や非行の無い地域社会をつくるため、この機会に、何が求められているのか、ぜひ一緒に考えてみませんか。

- 日時 7月17日(金) 10時～(受付9時30分)
- 場所 文化の杜交流館コモッセ 文化ホール
- 内容 秋田県地域生活定着支援センターによる講演、「コーラスグループ秋桜」によるミニコンサート

- 定員 300人

※入場無料でどなたでも観覧できます。(申込不要)

※未就学児の無料託児の利用を希望する人は、子ども未来センター(☎30-0855)へ申し込みをしてください。

☎生活環境課 環境推進班 ☎ 30-0224

介護保険制度説明会

介護保険制度の説明会を行いますので、興味のある人は、ぜひご参加ください。申し込みは不要で、どなたでも参加できます。

- 日時 7月17日(金) 10時～
- 場所 福祉保健センター 2階 会議室

☎あんしん長寿課 高齢者支援班 ☎ 30-0234

7月の健康運動教室

無料で参加できます。前日までに、二次元コードまたは市民課国保医療班（☎ 30-0222）に電話でお申し込みください。どの教室に参加する場合でも、水分補給の飲料を忘れずにお持ちください。日程や場所が変更になる場合は、申請者に個別に連絡します。



申し込みはこちら

- ストレッチポール教室（さんさんレディースクラブ）
6日㊦ 10時～／記念スポーツセンター／運動ぐつ、①ストレッチポール、②ヨガマット
※①②は有料で貸出可
- フィットネス教室（ウインブルスポーツクラブ）ウォーキングドリル
9日㊦ 19時～／福祉保健センター／タオル、ヨガマットまたは大判バスタオル
- ココから体操教室（華美会）
10日㊦ 10時～／十和田市民センター／運動ぐつ
- ゆったりヨガ教室（ゆったりヨガサークル）
10日㊦ 10時15分～／花輪市民センター（コモッセ内）／ヨガマットまたは大判バスタオル
- スローエアロビクス教室（ヘルスデザインクラブ）
15日㊦ 10時～／花輪市民センター（コモッセ内）／運動ぐつ
- ちょ筋ストレッチ教室（ホリデーサークル）
26日㊦ 10時～／福祉プラザ／ヨガマットまたは大判バスタオル
- 浅利ゆみ先生の健康体操教室（スマイル教室）
28日㊦ 13時30分～／福祉保健センター

無料託児を利用する場合 4日前までに子ども未来センター（☎ 30-0855）へ申し込みください。

7月の認知症カフェ（9時30分～12時30分）

名称・連絡先	日にち	場所
オレンジカフェ しゃべり～な ☎ 30-0103	3日㊦	文化の杜交流館 コモッセ こもればい広場
	17日㊦	谷内地区市民センター
ユニバーサルカフェ YUTORI ☎ 37-2088	6日㊦	大湯温泉保養センター 湯都里 ※8月3日㊦も実施
どまっこカフェ ☎ 25-8264	9日㊦	多世代交流スペース どまっこ
ぶら～っとカフェ ☎ 23-2165	16日㊦	社会福祉協議会
みんなのカフェ モモちゃんカフェ せきがみ ☎ 35-5556	16日㊦	デイサービスみしょうえん ※13時30分～16時30分

※老若男女どなたでも無料で参加できます。

☎あんしん長寿課 介護予防班 ☎ 30-0103

7月の認知症サポーター養成講座

場所	日にち	時間
八幡平市民センター 多目的室	9日㊦	10時～11時30分
花輪市民センター 研修室（コモッセ内） ※8月1日㊦も実施	11日㊦	

※参加費無料、申込不要です。受講者には「認知症サポーターカード」をお渡しします。

☎あんしん長寿課 介護予防班 ☎ 30-0103

7月のシルリハ体操教室（13時30分～14時30分）

日にち	場所
2日㊦、15日㊦	福祉保健センター
3日㊦、17日㊦	大湯温泉保養センター 湯都里
6日㊦、16日㊦	尾去沢市民センター
9日㊦、23日㊦	八幡平市民センター
14日㊦、28日㊦	十和田市民センター
10日㊦	錦木地区市民センター
24日㊦	柴平地域活動センター（14時～15時）

※水分補給用の飲料をご準備ください。

☎あんしん長寿課 介護予防班 ☎ 30-0103

7月の献血車訪問

日にち	受付時間	場所
2日㊦	9時～9時45分	特別養護老人ホーム ケアホームおおゆ
	10時45分～11時45分	(株)サンテック
	13時45分～14時30分	鹿角微笑苑
	15時30分～16時30分	(有)プレ・テック
16日㊦	9時～10時	(株)浅利佐助商店
	11時～11時45分	鹿角地域振興局
	13時～13時45分	
	14時30分～15時30分	鹿角警察署

※400㊦以上献血にご協力をお願いします。

☎すこやか子育て課 健康づくり班 ☎ 30-0119

かづのワークショップコレクション

ものづくりや音楽、スポーツなどの学びのスペシャリストである生涯学習奨励員を講師に迎え、さまざまな体験型学習ができるイベントです。参加費無料で、どなたでも参加できます。

○日時 7月26日㊦ 10時～13時

○場所 文化の杜交流館コモッセ

☎生涯学習課 社会教育班 ☎ 30-0292

乳幼児の健診カレンダー
(場所：福祉保健センター)



日にち	内容	対象	受付開始
7日ⓧ	乳児相談 (8～10か月児)	令和7年9・10月生	9時45分
15日ⓧ	1歳6か月児健診	令和6年9月24日～ 11月30日生	12時40分
	3～4か月児健診	令和8年2月16日～ 3月29日生	13時30分

※体調不良や7月の参加が難しい場合は、ご連絡ください。
☎すこやか子育て課 健康づくり班 ☎30-0119

児童センター イベント情報

児セ de スポフェス!

- 日時 7月28日ⓧ 10時～12時
- 場所 児童センター (福祉プラザ内)
- 対象 市内小学生
- 定員 50人 (要申込・先着順)
- 内容 ドッチボールリーグ戦
- 参加費 200円(サンドイッチなどの軽食有り)
- 申込締切 7月24日ⓧ 18時
- ☎児童センター ☎23-7180、23-7023

かづの未来塾

夏休みの課題や自主学習で分からないところや不安なところを、学習支援員の先生たちがサポートしながら学習します。

○日にち・場所

日にち	場所
7月23日ⓧ	八幡平市民センター
7月24日ⓧ	尾去沢小学校
7月27日ⓧ、28日ⓧ	十和田市民センター
8月6日ⓧ、7日ⓧ	花輪市民センター

- 時間 9時30分～11時30分
- ※花輪市民センターは、13時30分～15時30分
- 対象 市内小・中学生
- 定員 各30人
- 申込方法 右の二次元コードまたは電話・FAX・メールでお申し込みください。



☎生涯学習課 社会教育班 ☎30-0292 FAX 30-1140
E-mail:gakushu@city.kazuno.lg.jp

催し・イベント

子ども未来センター イベント情報

Caféの日

- 日時 7月2日ⓧ 9時～17時
- 場所 子ども未来センター (コモッセ内)
- 対象 市内未就学児とその家族

あのねの日 (保健師・歯科衛生士)

- 日時 7月2日ⓧ 10時～12時 (受付11時まで)
- 場所 子ども未来センター、花輪市民センター 和室 (コモッセ内)
- 対象 市内未就学児とその家族
- 定員 当日先着20組 (申込不要)

持ち物 母子手帳、バスタオル

奏 & YOMUYOMU & PYONPYONの日

- 日時 7月9日ⓧ 10時30分～11時30分
- 場所 花輪市民センター 和室 (コモッセ内)
- 対象 市内未就学児とその家族

ぺたぺた&ままといっしょ♪

- 日時 7月16日ⓧ 10時30分～11時30分
- 場所 花輪市民センター 講堂 (コモッセ内)
- 対象 市内未就学児とその家族
- 定員 親子20組 (要申込)

あかちゃいくるの日

- 日時 7月23日ⓧ 9時～18時
- 場所 子ども未来センター (コモッセ内)
- 対象 市内未就学児とその家族

もぐもぐの日

- 日時 7月23日ⓧ 10時30分～11時30分
- 場所 花輪市民センター 和室・調理室 (コモッセ内)
- 対象 市内未就学児とその家族
- 定員 親子16組 (要申込)

全国で使える資格を取得! 子育てサポーター養成講座

- 日時 7月2日ⓧ～7日ⓧ (土日を除く4日間)
- ※時間など詳しくは、申込書に記載しています。
- 場所 花輪市民センター 研修室・調理室 (コモッセ内)
- 対象 市内在住で、講座終了後に子育てサポーターとして活動を希望する健康な人
- 定員 20人 (要申込・先着順)
- 参加費 2,500円 (テキスト代含む)
- ※無料託児あり (要申込・事前会員登録が必要)
- ☎子ども未来センター ☎30-0855

在宅当番医・当番薬局

- 7/1 水 なかのクリニック ☎ 22-7335
- 2 木 三ヶ田医院 ☎ 31-1231
- 3 金 大湯リハビリ温泉病院 ☎ 37-3511
- 4 土 福永医院 ☎ 35-3117
- 5 日 小坂町診療所 ☎ 29-5500
すみれ調剤薬局 小坂店 ☎ 29-5121
- 6 月 いけがみクリニック ☎ 30-0111
- 7 火 鹿角中央病院 ☎ 23-4131
- 8 水 かづのファミリークリニック ☎ 22-6080
- 9 木 三ヶ田医院 ☎ 31-1231
- 10 金 大湯リハビリ温泉病院 ☎ 37-3511
- 11 土 小坂町診療所 ☎ 29-5500
- 12 日 かづの厚生病院 ☎ 23-2111
日本調剤 鹿角薬局 ☎ 30-1193
- 13 月 いけがみクリニック ☎ 30-0111
- 14 火 なかのクリニック ☎ 22-7335
- 15 水 福永医院 ☎ 35-3117
- 16 木 鹿角中央病院 ☎ 23-4131
- 17 金 かづのファミリークリニック ☎ 22-6080
- 18 土 福永医院 ☎ 35-3117
- 19 日 なかのクリニック ☎ 22-7335
共創未来 鹿角薬局 ☎ 30-1850
- 20 月 大湯リハビリ温泉病院 ☎ 37-3511
薬局高橋屋 ☎ 37-4700
- 21 火 かづのファミリークリニック ☎ 22-6080
- 22 水 三ヶ田医院 ☎ 31-1231
- 23 木 なかのクリニック ☎ 22-7335
- 24 金 小坂町診療所 ☎ 29-5500
- 25 土 かづのファミリークリニック ☎ 22-6080
- 26 日 かづの厚生病院 ☎ 23-2111
日本調剤 鹿角薬局 ☎ 30-1193
- 27 月 大湯リハビリ温泉病院 ☎ 37-3511
- 28 火 鹿角中央病院 ☎ 23-4131
- 29 水 三ヶ田医院 ☎ 31-1231
- 30 木 いけがみクリニック ☎ 30-0111
- 31 金 小坂町診療所 ☎ 29-5500

診察・開局時間

月曜～金曜 17時～20時
土曜 14時～17時
日曜祝日 8時30分～17時
※かづの厚生病院の入り口は、「救急入口」です。

テレフォン病院 24 ☎ 0120-959-783



写真の応募
はこちら

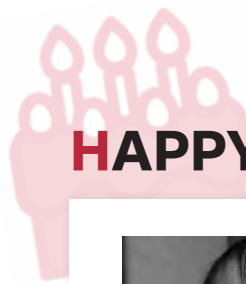

HAPPY BIRTHDAY — お誕生日、おめでとう —



山口 蒼将^{そうま}くん 2歳

令和6年7月6日生（八幡平）
父・聡一郎さん / 母・梓さん

「いってらっしゃい」、「ばいばあい」と、毎朝お見送りしてくれるお話し上手な蒼将くんです♪



柳館 海里^{かいり}くん 5歳

令和3年7月18日生（花輪）
父・政利さん / 母・麻衣子さん

バスケットとお祭りが大好き♡そして今はお相撲に夢中です♪元気いっぱい大きくなってね★

お子さんの誕生月の前月10日までに、右上の二次元コードから必要事項を入力し、写真をお送りください。※先着2人まで。 ☎ デジタル戦略・広報室 ☎ 30-0207

今月の新着本

花輪図書館（コモッセ内）☎ 23-4471
十和田図書館 ☎ 35-3239

※偶数月号は、花輪図書館、奇数月号は、十和田図書館の新着本を紹介します。

十和田図書館



ゼリーケーキ
光を重ねて、
儂^{はかな}くほどける
藤沢 かえで：著
（家の光協会）

フルーツなどをゼリーに閉じ込めた「ゼリーケーキ」。キラキラして目にも涼やか、みずみずしくて喉越しひんやり！暑い夏にぴったりのスイーツレシピが満載です。



**わらうことば
あそぶことば**
内田 麟太郎：ことば /
高島 純：え
（絵本館）

ユーモラスな絵と、絵のように配置されたたくさんのことば。ことばを読みながら、ことばを目でも楽しむことができる新感覚の絵本です。

あおぞらぶっく号7月の巡回日

コース	日にち
花輪コース	2日☎・16日☎・30日☎
尾去沢コース	3日☎・17日☎・31日☎
毛馬内コース	7日☎・22日☎
大湯①コース	9日☎・23日☎
大湯②コース	10日☎・24日☎
八幡平コース	14日☎・28日☎

※貸出場所・時間については、十和田図書館にお問い合わせください。

**人口と世帯
（5月末）**

人口 25,956人
男 12,398人
女 13,558人
世帯 12,217世帯

情報の広場

皆さんからのお知らせを掲載します。

○提出締切 発行前月の8日

○提出先 デジタル戦略・広報室

FAX:30-1122

E-mail:kouhou@city.kazuno.lg.jp

※依頼原稿は必ず掲載されるとは限りません。
あらかじめご了承ください。

鹿角広域行政組合 消防職(初級)採用試験

▼試験日 9月20日(日)

▼場所 秋田県市町村会館

▼募集区分

①平成20年4月2日から平成

21年4月1日までに生まれ

た高校卒業見込みの人

②平成13年4月2日から平成

20年4月1日までに生まれ

た高校を卒業した人

▼申込方法 問い合わせ先に

申込書を請求してください。

い。郵便で請求する場合は、

封筒の表に「職員採用試

験」と朱書きし、宛先の住

所・氏名・郵便番号を記入

し、返信用封筒(A4判

対応、140円切手を貼つたもの)を同封して、問い合わせ先まで請求してください。

▼申込締切 8月25日(火)

問 鹿角広域行政組合事務局

☎22・2611

夏休み期間 路線バスがお得に

▼期間 7月23日(土)～

8月24日(月)

▼運賃 1回の乗車につき

小学生50円

中学生100円

※現金払い限定。高速バス、

空港リムジンバスを除く。

問 秋北バス(株)花輪営業所

☎23・2183

キッズ1日郵便局長を 募集します

湯瀬郵便局のキッズ1日郵便

局長を月2組まで募集します。

▼内容 委嘱状交付、記念撮影

▼対象 小学生まで

▼申込方法 7～10月中の希

望日の15日前までに窓口や

電話でお申し込みください。

(先着順)

問 湯瀬郵便局 ☎33・2221

ひとり親世帯へ 食料品をお配りします

▼配付日 7月23日(土)

17時30分～19時

※以降、毎月1回。配付日は

ラインでお知らせします。

▼配付場所 いろいろ拠点事

務所

▼定員 20人

▼申込締切 7月15日(水)

▼申込方法 二次元コードか

らラインに友だ

ち追加し、お申

し込みください。

問 幸セサポートいろいろ

☎090・6686・1602



鹿角市民プールの開設

▼期間 7月4日(土)～

8月24日(月)

▼遊泳時間 9時30分～11時30分

13時～16時30分

▼料金 小中高生100円

大人200円

※毎週木曜日のほか、7月6

日(日)～10日(金)、13日(月)～17

日(金)、21日(火)は休館。休館

日は赤色の旗を標示します。

問 市民プール ☎22・1201

交番・駐在所で「手話 リンク」が使えます

パトロールなどで警察官が

不在の場合には、交番・駐在

所の入口に、聴力障がいをお

持ちの人などを対象とした、

手話通訳オペレータにつなが

る二次元コードを掲示してい

ます。スマートフォンなどで

二次元コードを読み込み電話

をすると、手話通訳オペレー

タにつながり、警察官と三者

通話ができます。

問 鹿角警察署 ☎23・3321

保育士募集

鹿角市子ども未来事業団

▼試験日 7月10日(金)～

8月31日(月)の希望日

▼場所 全国のテストセン

ター会場

▼募集区分 保育士

▼資格要件

昭和62年4月2日以降に生

まれ、保育士資格のある人

(取得見込み可)

▼申込締切 8月20日(土)

問 (公財)鹿角市子ども未来

事業団事務局

☎30・0557

陸海空自衛官採用試験

▼申込締切

①一般曹候補生↓9月1日(火)

②航空学生↓8月28日(金)

※2等陸・海・空士は年中受付

自衛隊地域説明会

▼日時 7月27日(日)

13時～18時

▼場所 花輪市民センター

研修室(コモツセ内)

▼申込方法 問い合わせ先に

電話でお申し込みください。

問 自衛隊秋田地方協力本部

大館出張所

夕焼け調停相談会

▼日時 7月17日(金)

17時～20時

▼場所 花輪市民センター

会議室2・3(コモツ

セ内)

▼内容 離婚、親権、養育費、

遺産分割、売買代金、貸金、

建物明け渡しなど

▼相談料 無料

問 鹿角調定協会(鹿角簡易裁

判所内) ☎23・2262

**第78回秋田県消防協会
鹿角支部消防訓練大会**

▼日時 7月5日(日)
8時30分～

▼場所 市役所駐車場

問 鹿角広域行政組合消防本部
☎ 23・5601

**鹿角の医療について
話し合いませんか**

▼日時 7月13日(月)
18時～20時30分

▼場所 花輪市民センター
会議室1(コモツセ内)

問 鹿角の医療と福祉を考える
市民町の会
☎ 22・7166

**十和田八幡平国立公園
指定記念写真展**

▼日にち ①7月5日(日)まで
②7月18日(土)～
9月13日(日)

▼場所 ①十和田ビクターセ
ンター(十和田市)、
②八幡平ビクターセ
ンター

▼入場料 無料

問 鹿角管理官事務所
☎ 30・0330

**史跡尾去沢鉱山見学
「火乃鳥デー」**

完全予約制の社会科見学施設・史跡尾去沢鉱山を、尾去沢中学校企画の「火乃鳥デー」で見学しませんか。

▼日にち 8月20日(水)

▼時間 ①9時30分～12時30分
②13時～15時30分

▼定員 ①150人
②120人

▼ガイド

①尾去沢中学校生徒(無料)、
②認定ガイド(有料)

▼申込方法 二次元コードか
らお申し込みください。



▼申込締切 ①7月31日(金)、
②8月7日(金)

問 ①尾去沢中学校
☎ 23・2270

②かづの観光物産公社
☎ 22・0520

**障害理解研修会「心のバ
リアフリーミーティング」**

▼日時 7月27日(月)

▼内容 13時30分～15時40分
「自分に合った」学

びやすさ」を探して、事例から学ぶ合理的配慮とICT活用」

▼講師 平林ルミ氏(学び
プラネット(同)代表)

▼実施方法 オンライン方式
(後日オンデマンド配信あり)

▼申込方法 二次元コードか
らお申し込みみく
ださい。

▼参加費 無料

※オンデマンド配信のみの希
望者も申し込みが必要です。

※インターネット環境が整わ
ない場合は、北秋田地域振
興局での参加も可能で、事
前申し込みが必要です。

問 北教育事務所 山本出張所
☎ 0185・52・3369

**観光ガイド研修
「野外救命講習」**

▼日にち ①基礎研修↓7月
11日(土)、②応用研
修↓7月12日(日)

▼時間 ①9時30分～16時
②9時30分～12時30分

▼場所 ①八幡平市民センタ
ー 体育館、②中滝
ふるさと学舎

▼定員 20人(要申込・先着順)

▼参加費 無料

▼申込方法 二次元
コードからお申し
込みください。

▼申込締切 7月8日(水)

問 かつの観光物産公社
☎ 22・0520

**広島の高校生が描いた
「原爆の絵」展**

▼日にち ①7月17日(金)～19
日(日)、②7月22日
(水)～25日(土)

▼場所 ①文化の文化交流館コ
モッセこもればび広
場、②十和田図書館

問 新日本婦人の会 鹿角支部
☎ 090・7668・3289

7月の相談日程

□出張年金相談(鷹巣年金事務所)

相談日:8日(水)、15日(水)、22日(水) /
場所:市役所第1・2会議室 / 時間:
10時～12時、13時～15時30分

※前日までに予約が必要です。基礎年金番号の分
かる年金手帳などを準備してお電話ください。

問 鷹巣年金事務所 ☎ 0186-62-1490

□無料総合相談(人権擁護委員・行政相談委員)

相談日:14日(水) / 場所:市役所会議室
/ 時間:13時30分～16時

※事前予約は不要です。当日の受け付けは15
時までです。

問 生活環境課 コミュニティ推進班 ☎ 30-0202

□無料弁護士相談(秋田弁護士会)

相談日:9日(水)、23日(水) / 場所:市
役所会議室 / 時間:13時30分～16
時 / 担当:9日→川田 繁幸 弁護士、
23日→熊谷 克史 弁護士

※前日までに予約が必要です。

問 消費生活センター ☎ 30-0258

サマージャンボプレミアム12億円
(1等8億円・前後賞各2億円合わせて)
サマージャンボ7億円
(1等5億円・前後賞各1億円合わせて)
サマージャンボミニ5千万円
(1等3千万円・前後賞各1千万円合わせて)
この宝くじの収益金は市町村の明るく住みよまづくりに使われます。
プレミアム:1枚 500円
ジャンボ・ミニ:1枚 300円
6月30日(火)3種類同時発売!
発売期間 6/30(火)～7/31(金)
公益財団法人秋田県市町村振興協会



ショプロン ライフ
Sopron Life

日本語学指導員現地レポート

今回は、5月下旬にショプロンで開催されたワイン祭りについて紹介します。

ショプロンは、ハンガリー国内有数のワイン産地として知られています。特に「ケークフランコシュ」という赤ワイン用のぶどうの生産が盛んで、ワイン造りは地域の歴史や文化と深く結び付いています。

今回参加した「ショプロン・ワイン祭り」は、地域のワイン文化やぶどう栽培の伝統を祝う、市内最大級のイベントです。旧市街や広場には地元のワイナリーが並び、さまざまなワインを楽しむことができました。また、音楽ステージや屋台、雑貨販売なども行われ、多くの人でにぎわいました。

会場では、多くの人がワインを片手に音楽や食事を楽しんでいて、ワインが身近な文化として根付いていることを実感しました。私も友人と会場を巡り、お祭りの雰囲気を楽しみました。

ショプロンでは、多くの人がワインを片手に音楽や食事を楽しんでいて、ワインが身近な文化として根付いていることを実感しました。私も友人と会場を巡り、お祭りの雰囲気を楽しみました。



日本語学指導員
佐藤 花純さん

秋田市出身で、国際教養大学専門職学位課程を修了。海外の大学での日本語指導助手や豊富な国際交流活動の経験を生かし、令和6年9月に渡航。



Instagramで
情報を発信中です
KASUMI_SOPRON



音楽ステージの様子



ワイン祭りの様子

ショプロンでの任期も残りわずかとなり、今回が最後の広報レポートです。これまでショプロンの暮らしや文化についてお伝えしてきました。お読みいただいた皆さま、そして温かく応援してくださいました皆さまに心より感謝申し上げます。本当にありがとうございます。



移住コンシェルジュ - 活動レポート

政策企画課 かつのライフ班 ☎ 30-1310



政策企画課
かつのライフ班

移住コンシェルジュ
日高 明衣さん

今回は、年々参加者が増えている首都圏移住フェアについて紹介します。

5月17日に東京交通会館で開催された「東北移住&つながりフェア」には、昨年を上回る500人以上の来場者が訪れ、大盛況となりました。

フェアでは、市内の交通事情や仕事探し、雪国の暮らしへの不安、移住支援制度などの現実的な相談が多く寄せられ、実際に移住を考えている人が増えていることを実感します。中には、「定年後は、農業をしながらゆっくり過ごしたい」「スキーと仕事を両立した

暮らしをしたい」「大学卒業後は、地域の人と関わりたい」という相談もあって、幅広い世代のさまざまなニーズを感じました。

移住を考えている人にとって、移住フェアは、選択肢を広げる重要な機会であり、私たちにとっても鹿角市を知ってもらえる貴重なイベントです。このフェアでのご縁がきっかけで、本市への移住につながったケースもあります。

移住支援制度の中には、事前に登録が必要な制度もあるので、検討段階からの早めの相談がおすすめです。ご家族や知り合いに、移住に関心のある人がいらっしゃいましたら、私がサポートさせていただきますので、ぜひお気軽にお問い合わせください。



↑フェアでの移住相談の様子



↑納涼会の様子

●文化自治会 (花輪地区) 世帯数: 38 世帯 人数: 約 87 人

人とのつながりで住みよい 地域をつくる自治会

文化自治会は、道の駅かづのと、さくら保育園の中間に位置する自治会です。

当自治会は、側溝清掃などの環境保全活動のほか、納涼会や敬老会、たんば会、わいわいランチなど、自治会員同士の交流活動を行うことで親睦を深めています。

中でも納涼会は、青年部が中心となって長年続けている七夕行事です。屋外での焼き鳥や花火、スイカ割りなどの催しを行い、子どもから大人まで楽しむことができます。

数年前に、自治会区域内に新たな

区画が整備されたことよって、若い世帯の居住者が増え、自治会活動

にも若者の協力が得られるようになりました。昨年は、会長をはじめ、自治会役員の多くを若い世代に交代

しました。人口減少や高齢化が進み、自治会活動の維持・発展が課題ですが、行

事やさまざまな取り組みを通じて、住民同士のつながりを深め、支え合

える地域づくりを進めていきたいです。これからも人とのつながりを大切

に、暮らしやすい地域をつくる自治会を目指していきます。

「ペットの飼い方」 マナーを守っていますか？

犬や猫による被害や苦情相談が寄せられています。

誰もが、犬や猫を好きであるとは限りませんので、そういった人からも理解が得られるよう、飼い主は周囲に迷惑や危害を及ぼさない心配りが大切です。

◆猫を飼うときのマナー

○室内で飼うようにしましょう

放し飼いをすると、公共の場所や他人の土地などを排泄物で汚してしまうことがあるほか、交通事故や猫同士のけんかによってけがをしたり、病気に感染したりする恐れがあります。

もし、猫が迷子になってしまった時に備え、飼い主の連絡先がわかる迷子札などを付けましょう。

○野良猫に餌を与えないようにしましょう

世話をした時点でその動物の占有者とみなされ、飼養責任が生じます。

無責任な餌やりや飼い方

は、みだりに繁殖させることになり、猫を不幸にしてしまいます。飼う場合は責任をもって、他人に迷惑をかけないように正しく飼いましょう。

◆犬を飼うときのマナー

○散歩のときは必ずリードをつけましょう

犬が苦手な人や子どもも利用する公園や道路などの公共の場では、不意の飛び付きや事故を防ぐため、リードは短く持ち、周囲への配慮を忘れないようにしましょう。

また、伸縮できるリードは、他人に迷惑がかかる場所では伸ばさないようにしましょう。

○ふんは必ず持ち帰りましょう

犬や猫の排泄物の始末は飼い主の義務です。排泄されたふんを放置することは、地域の衛生環境を損なうだけでなく、誰もが気持ちの良いものではありません。飼い主の責任として、必ず持ち帰り、公共の場所や他人の土地、建物を汚さないようにしましょう。



新規加盟店

広告

ご紹介キャンペーン

新規加盟店登録で、ご紹介者に
10,000ポイント進呈します!!



ご紹介したい店舗がある方、または紹介を受けた店舗様がありましたら、お気軽にハミングカード事務局までお越しください。

ハミングカードアプリユーザー どんどん増えています!!

残高や利用履歴、お得意な情報が見れるとっても便利なアプリです★



ios (iPhone)



android



お持ちのカード裏面にQRコードがついていない方はアプリとハミングカードを連携する必要があります。連携はハミングカード事務局またはお電話で出来ます!!
事務局ではアプリ登録のお手伝いも出来ますので、お気軽にお問い合わせください。

【お問い合わせ】ハミングカード事務局
☎0186-30-1123 9時~16時 休/土日祝日

kkp 感動 鹿角パークホテル

広告

東北6県の美味いおつまみを肴に
旨いビールで乾杯!

開業5周年記念企画!

KKPスペシャル ビアホール開催!

- 日時/2026.7/15(水)・16(木)・17(金)
18:00~20:30 [完全予約制]
- 場所/感動鹿角パークホテル2階「The-K」
- 料金/〈前売チケット〉
大人お一人様 **6,000円**(税込)
- 内容/スペシャルバイキング&フリードリンク

チケットの
ご購入&ご予約は
お早めに!

夏のご宴会承り中!

KKP
パーティープラン

お料理 [お一人様] **3,500円**(税込) ※プランによって内容や価格が異なります。

お飲み物
★夏限定(7月・8月) **生ビール**飲み放題付
[お一人様] **3,000円**(税込)
〈内容〉生ビール、地酒、サントリー角ハイボール、焼酎、サワー(レモン/梅)、ノンアルコールビール、ノンアルコールサワー(各種)、烏龍茶、ジンジャーエール、コーラ、オレンジジュース



お問い合わせ先
感動 鹿角パークホテル
TEL.0186-22-1199 FAX.0186-22-1192
〒018-5201 秋田県鹿角市花輪字荒田30番1

運動なし・低いリバウンド率で安心の DNA 検査と分子栄養学に基づいた 体質改善 ダイエットプログラム



検査の数値が良くなった! 薬に頼るのをやめた!
年齢に関係なく出来る無理のない最適なプログラム!
大館鹿角のお客様から嬉しい声が続々と届いています!
お客様の状況に応じて1か月からでも行えます!

初回カウンセリング料金 3,300円のところ **5名様限定! 無料**でお受けします!

自力では難しい方、迷うより、思い立ったら行動を!
090-2608-4495
ホットペッパービューティーIDがあれば予約1分で完結!

R40 40代からの若返り専門店
アールフォーティー 脱毛サロン イリゼスパ内
鹿角市花輪字上花輪120 青山ビル1階テナントA
(2軒先に専用駐車場があります)

広告

スズメバチ 駆除

広告



お任せください

! アブ対策も承ります

【業務内容】

- ・蜂駆除 ・害虫駆除 ・シロアリ駆除
- ・ねずみ駆除 ・けもの対策 他

東北環境消毒有限公司

大館市有浦4丁目5-30
☎ 0186-49-3951



TKS_OFFICIAL