

# 鹿角地域文化財 保存活用地域計画

資料編

令和7(2025)年12月

鹿角市教育委員会・小坂町教育委員会



## 目 次

1. 指定等文化財リスト .....	001
2. 埋蔵文化財包蔵地リスト .....	004
3. 地域史等の発刊及び文化財調査報告実績 .....	025
4. 計画作成に伴う調査 .....	048
5. アンケート調査 .....	056
6. 鹿角地域文化財保存活用地域計画に関する意見募集 .....	059



## 1. 指定等文化財リスト

NO.	類型		名称	指定等		所在地	所有・管理
1	有形文化財	建造物	月山神社本殿 1棟	市指定	昭58.7.15	十和田毛馬内	月山神社
2	有形文化財	建造物	旧鹿角郡公会堂 1棟	市指定	平3.3.26	花輪	鹿角市教育委員会
3	有形文化財	建造物	康楽館 1棟	国指定	平14.5.23	小坂	小坂町
4	有形文化財	建造物	旧小坂鉱山事務所 1棟	国指定	平14.5.23	小坂	小坂町
5	有形文化財	建造物	旧工藤家住宅(中小路の館)主屋 1棟	県指定	平24.3.23	小坂	小坂町
6	有形文化財	建造物	旧工藤家住宅 土蔵 1棟	町指定	平18.3.24	小坂	小坂町
7	有形文化財	美術工芸品	絵画 親鸞上人御絵伝 4幅	市指定	昭52.2.4	花輪	専正寺
8	有形文化財	美術工芸品	絵画 川口月嶺筆「双鶴図」1幅	市指定	昭52.2.4	花輪	個人
9	有形文化財	美術工芸品	絵画 川口月嶺筆「鶏と牡丹」1幅	市指定	昭52.2.4	花輪	鹿角市教育委員会
10	有形文化財	美術工芸品	絵画 柴田春光筆「十和田路」1双	市指定	平5.4.1	十和田毛馬内	個人
11	有形文化財	美術工芸品	彫刻 木造阿弥陀三尊(阿弥陀仏・観世音菩薩・勢至菩薩) 3躯	県指定	昭30.1.24	花輪	恩徳寺
12	有形文化財	美術工芸品	彫刻 銅造阿弥陀如来立像 1躯	県指定	平2.3.20	花輪	円福寺
13	有形文化財	美術工芸品	彫刻 銅造地藏菩薩立像 1躯	県指定	平24.3.23	八幡平	大徳寺
14	有形文化財	美術工芸品	彫刻 木造千手十一面観音菩薩像 1躯	市指定	昭49.6.5	十和田毛馬内	誓願寺
15	有形文化財	美術工芸品	彫刻 木造三十三観音菩薩像 33躯	市指定	昭52.2.4	十和田毛馬内	長福寺
16	有形文化財	美術工芸品	彫刻 木造釈迦三尊 3躯	市指定	昭52.2.4	花輪	萬松寺
17	有形文化財	美術工芸品	彫刻 魚盤 1点	市指定	昭52.2.4	十和田大湯	大圓寺
18	有形文化財	美術工芸品	彫刻 木造阿弥陀三尊像 3躯	町指定	平18.3.24	小坂	曹源院
19	有形文化財	美術工芸品	工芸 専正寺喚鐘 1口	市指定	平2.3.26	花輪	専正寺
20	有形文化財	美術工芸品	工芸 花輪南館の時鐘 1口	市指定	平2.3.26	花輪	長年寺
21	有形文化財	美術工芸品	古文書 井上常鄰記諸御用留帳 全1冊	市指定	昭52.2.4	花輪	個人
22	有形文化財	美術工芸品	古文書 中野家諸御用留帳 全50冊	市指定	昭52.2.4	花輪	個人
23	有形文化財	美術工芸品	考古資料 大湯環状列石出土品 325点	県指定	平22.3.12	十和田大湯	鹿角市
24	有形文化財	美術工芸品	考古資料 天戸森遺跡出土品 705点	県指定	令3.3.24	花輪	鹿角市
25	有形文化財	美術工芸品	考古資料 海沼家所蔵土器類 一式	市指定	昭52.2.4	花輪	鹿角市教育委員会
26	有形文化財	美術工芸品	考古資料 縄文土器 1点	市指定	昭52.2.4	十和田大湯	個人
27	有形文化財	美術工芸品	考古資料 板碑 1基	市指定	昭54.2.21	八幡平	個人
28	有形文化財	美術工芸品	考古資料 板碑 1基	市指定	昭54.2.21	八幡平	大日靈貴神社
29	有形文化財	美術工芸品	考古資料 鋒型石器(八幡平字根瀬出土) 1点	市指定	平10.4.15	八幡平	鹿角市教育委員会
30	有形文化財	美術工芸品	考古資料 勾玉及び玉類(枯草坂古墳出土) 39点	市指定	平10.4.15	十和田錦木	鹿角市教育委員会
31	有形文化財	美術工芸品	考古資料 蛤歯形磨製石斧 1点	県指定	昭43.12.28	小坂	小坂町教育委員会
32	有形文化財	美術工芸品	考古資料 台付き土器 2点	町指定	平12.3.30	小坂	小坂町立総合博物館郷土館
33	有形文化財	美術工芸品	考古資料 岩偶 1点	町指定	平12.3.30	小坂	小坂町立総合博物館郷土館
34	有形文化財	美術工芸品	歴史資料 奥州南部領図十郡 1幅	市指定	平12.6.30	花輪	鹿角市教育委員会
35	有形文化財	美術工芸品	歴史資料 花輪通絵図 1幅	市指定	令2.2.21	花輪	個人
36	有形文化財	美術工芸品	歴史資料 小坂鉱山資料 2059点	県指定	平9.3.14	小坂	小坂町立総合博物館郷土館
37	有形文化財	美術工芸品	歴史資料 旧止滝発電所一号発電機械 一式	県指定	平11.3.12	小坂	小坂町立総合博物館郷土館
38	有形文化財	美術工芸品	歴史資料 旧小坂鉄道貴賓車客車一両及び11号機関車一両	県指定	平11.3.12	小坂	小坂町立総合博物館郷土館
39	有形文化財	美術工芸品	歴史資料 クルトネットー資料 33点	町指定	平12.3.30	小坂	小坂町立総合博物館郷土館
40	有形文化財	美術工芸品	歴史資料 毛馬内御代官所御絵図 1点	町指定	平15.2.24	小坂	小坂町立総合博物館郷土館
41	有形文化財	美術工芸品	歴史資料 地藏堂 1棟	町指定	平28.03.06	小坂	旧小坂小学校体操場倒壊犠牲児童を慰霊する会
42	民俗文化財	有形	尾去沢鉱山資料(鉱山用具77点 鉱山作業絵図2点)	県指定	昭41.3.22	尾去沢	鹿角市教育委員会
43	民俗文化財	有形	藍染の型紙 586枚	市指定	昭49.3.19	花輪	鹿角市教育委員会
44	民俗文化財	有形	又鬼資料 3点(熊槍・カンジキ・雪ベラ)	市指定	昭52.2.4	十和田大湯	個人
45	民俗文化財	有形	又鬼用具 1点(アマブタ)	市指定	昭52.2.4	十和田大湯	個人

NO.	類型			名称	指定等		所在地	所有・管理
46	民俗文化財	有形		又鬼用具 3点(熊槍・玉造り器)	市指定	昭52.2.4	十和田大湯	個人
47	民俗文化財	有形		又鬼用具 5点(火縄銃・鉛玉・煙硝入れ)	市指定	昭52.2.4	花輪	鹿角市教育委員会
48	民俗文化財	有形		火事装束 4点1組	市指定	昭49.3.19	花輪	鹿角市教育委員会
49	民俗文化財	有形		葦名神社の絵馬 133点(付棟札5点)	市指定	昭49.3.19	十和田山根	葦名神社
50	民俗文化財	有形		細布織機(付 細布1巻、細布印2コ)	市指定	昭52.2.4	十和田錦木	個人
51	民俗文化財	有形		百人一首献額 20枚	市指定	昭52.2.4	十和田毛馬内	月山神社
52	民俗文化財	有形		栗山家「古代かづの紫根染・茜染資料」 染物38点、道具37点	市指定	平6.4.1	花輪	鹿角市教育委員会
53	民俗文化財	無形		大日堂舞楽	国選択	昭45.6.8	八幡平	大日堂舞楽保存会
					国指定	昭51.5.4		
54	民俗文化財	無形		毛馬内の盆踊	国選択	昭53.12.8	十和田毛馬内	毛馬内盆踊保存会
					国指定	平10.12.16		
55	民俗文化財	無形		花輪祭の屋台行事	国指定	平26.3.10	花輪	花輪ばやし祭典委員会
56	民俗文化財	無形		大森親山獅子大権現舞	県指定	昭39.11.17	尾去沢	大森新山獅子大権現舞 保存会
57	民俗文化財	無形		大湯大太鼓	県指定	昭49.10.12	十和田大湯	大湯太鼓保存会
58	民俗文化財	無形		花輪の町踊り	県指定	昭60.3.15	花輪	花輪町踊り保存会
59	民俗文化財	無形		松館天満宮三台獅子大権現舞	県指定	平5.6.18	八幡平	松館天満宮舞楽保存会
60	民俗文化財	無形		下川原駒踊	市指定	昭52.2.4	花輪	下川原駒踊保存会
61	民俗文化財	無形		小豆沢のオジナオバナ	市指定	昭61.1.16	八幡平	小豆沢自治会
62	民俗文化財	無形		宮野平のオジナオバナ	市指定	昭61.1.16	十和田大湯	宮野平自治会
63	民俗文化財	無形		からめ節金山踊り	市指定	昭61.1.16	尾去沢	尾去沢からめ節保存会
64	民俗文化財	無形		湯瀬神明社先祓舞	市指定	昭61.1.16	八幡平	湯瀬自治会
65	民俗文化財	無形		谷内天照皇御祖神社先祓舞	市指定	昭61.1.16	八幡平	天照皇御祖神社
66	民俗文化財	無形		長嶺八幡神社先祓舞	市指定	昭61.1.16	八幡平	長嶺自治会
67	民俗文化財	無形		大里川原稻荷神社先祓舞	市指定	昭61.1.16	八幡平	大里自治会
68	民俗文化財	無形		土深井裸まいり	市指定	昭61.1.16	十和田末広	土深井自治会
69	民俗文化財	無形		川原大神楽	市指定	平3.3.26	十和田毛馬内	川原自治会
70	民俗文化財	無形		芦名沢大太鼓	市指定	平21.1.20	十和田山根	芦名沢大太鼓保存会
71	民俗文化財	無形		花輪ねぶた	市指定	平24.5.28	花輪	花輪ばやし祭典委員会
72	民俗文化財	無形		水沢盆踊り太鼓	市指定	平30.3.1	八幡平	水沢盆踊り太鼓保存会
73	民俗文化財	無形		錦木古川大太鼓	市指定	令2.2.21	十和田錦木	錦木古川大太鼓保存会
74	民俗文化財	無形		濁川の虫送り	町指定	平16.3.26	小坂	濁川自治会
75	民俗文化財	無形		出羽神社権現舞	町指定	平19.3.28	小坂	出羽神社権現舞保存会
76	記念物	遺跡	特別史跡	大湯環状列石	国指定	昭31.7.19	十和田大湯	鹿角市
77	記念物	遺跡		天照皇御祖神社境内の磨崖仏及び板碑	県指定	昭60.3.15	八幡平	天照皇御祖神社
78	記念物	遺跡		中ノ渡り一里塚	市指定	平1.3.24	十和田大湯	個人
79	記念物	遺跡		小坂環状列石墳墓	町指定	平12.3.30	小坂	小坂町教育委員会(同 和鉱業株式会社小坂事 業所)
80	記念物	遺跡		鴛鉱山精錬所・選鉱場跡	町指定	平14.3.22	小坂	小坂町教育委員会(同 和鉱業株式会社小坂事 業所)
81	記念物	遺跡		和井内ヒメマスふ化場跡	町指定	平16.3.26	小坂	小坂町、環境省
82	記念物	名勝地	特別名勝	十和田湖および奥入瀬溪流	国指定	昭27.3.29	小坂	農林水産省ほか
		動物・植物・地質鉱物						
83	記念物	動物・植物・地質鉱物	特別天然記念物	カモシカ	国指定	昭30.2.15		(地域を定めず)
84	記念物	動物・植物・地質鉱物		秋田犬	国指定	昭6.7.31		秋田県 (地域を定めず)
85	記念物	動物・植物・地質鉱物		声良鶏	国指定	昭12.12.21		秋田県 (地域を定めず)
86	記念物	動物・植物・地質鉱物		軍鶏	国指定	昭16.8.1		(地域を定めず)

NO.	類型		名称	指定等		所在地	所有・管理
87	記念物	動物・植物・地質鉱物	比内鶏	国指定	昭17.7.21		秋田県 (地域を定めず)
88	記念物	動物・植物・地質鉱物	クマゲラ	国指定	昭40.5.12		(地域を定めず)
89	記念物	動物・植物・地質鉱物	イヌワシ	国指定	昭40.5.12		(地域を定めず)
90	記念物	動物・植物・地質鉱物	オジロワシ	国指定	昭45.1.23		(地域を定めず)
91	記念物	動物・植物・地質鉱物	オオワシ	国指定	昭45.1.23		(地域を定めず)
92	記念物	動物・植物・地質鉱物	コクガン	国指定	昭46.5.19		(地域を定めず)
93	記念物	動物・植物・地質鉱物	ヒシクイ	国指定	昭46.6.28		(地域を定めず)
94	記念物	動物・植物・地質鉱物	マガン	国指定	昭46.6.28		(地域を定めず)
95	記念物	動物・植物・地質鉱物	ヤマネ	国指定	昭50.6.26		(地域を定めず)
96	記念物	動物・植物・地質鉱物	杉 1本	県指定	昭30.1.24	十和田大湯	大圓寺
97	記念物	動物・植物・地質鉱物	崩平の十和田火山八戸火砕流堆積層露頭	県指定	令2.3.13	小坂	余路米自治会、個人
98	記念物	動物・植物・地質鉱物	金八鶏	県指定	昭34.1.7		(地域を定めず)
99	記念物	動物・植物・地質鉱物	シダレカツラ 1本	市指定	昭52.2.4	八幡平	個人
100	記念物	動物・植物・地質鉱物	シダレカツラ 2本	市指定	昭52.2.4	花輪	鹿角市
101	記念物	動物・植物・地質鉱物	唐傘松(アカ松) 1本	市指定	昭53.2.22	八幡平	湯瀬自治会
102	記念物	動物・植物・地質鉱物	神明社親杉 1本	市指定	昭58.7.15	十和田末広	神明社
103	記念物	動物・植物・地質鉱物	長嶺毘沙門神社の大公孫樹 1本	市指定	昭61.1.16	八幡平	長嶺自治会
104	記念物	動物・植物・地質鉱物	八幡平神社境内のミズナラ 1本	市指定	昭61.1.16	八幡平	八幡平神社
105	記念物	動物・植物・地質鉱物	大欠千手観音堂の大ケヤキ 1本	市指定	平2.3.26	十和田末広	大欠自治会
106	記念物	動物・植物・地質鉱物	下川原トゲウオ生息地	市指定	昭52.2.4	花輪	下川原自治会
107	有形文化財	建造物	渡部家住宅主屋	国登録	平18.3.27	八幡平	個人
108	有形文化財	建造物	渡部家住宅土蔵	国登録	平18.3.27	八幡平	個人
109	有形文化財	建造物	渡部家住宅門	国登録	平18.3.27	八幡平	個人
110	有形文化財	建造物	旧関善酒店主屋	国登録	平18.8.3	花輪	特定非営利活動法人 関善にぎわい屋敷
111	有形文化財	建造物	天使館(旧聖園マリア園)	国登録	平15.7.1	小坂	小坂町
112	有形文化財	建造物	旧小坂鉱山病院記念棟	国登録	平15.7.1	小坂	小坂町
113	有形文化財	建造物	十和田ホテル本館	国登録	平15.9.19	小坂	秋田県
114	有形文化財	建造物	旧小坂鉄道小坂駅本屋及びプラットホーム	国登録	平27.3.26	小坂	小坂町
115	有形文化財	建造物	旧小坂鉄道小坂駅機関車庫	国登録	平27.3.26	小坂	小坂町
116	有形文化財	建造物	旧小坂鉱山工作課原動室	国登録	平29.10.27	小坂	小坂町

## 2. 埋蔵文化財包蔵地リスト

NO.	遺跡番号	遺跡名	地区	分類		時代				主な遺構・遺物
1	10-1	小坂環状列石墳墓	小坂	配石		縄文				遺構:組石群・土杭 遺物:縄文土器(後期)・石器
2	10-2	大谷地環状列石	小坂	配石		縄文				遺構:－ 遺物:縄文土器(後期)
3	10-3	小坂鉾山環状石籬	小坂	石籬		縄文				遺構:－ 遺物:縄文土器(後期)・石器
4	10-4	寺の沢Ⅰ	小坂	遺物包含地		縄文				遺構:－ 遺物:縄文土器(晩期)・石器・石製品
5	10-5	寺の沢Ⅱ	小坂	遺物包含地		縄文				遺構:－ 遺物:縄文土器(後期～晩期)
6	10-6	下大谷地環状列石	小坂	配石		縄文				遺構:－ 遺物:縄文土器(後期)
7	10-7	元山	小坂	遺物包含地		縄文				遺構:－ 遺物:縄文土器(前期)・石器
8	10-8	内の岱狸崎	小坂	遺物包含地		縄文				遺構:－ 遺物:縄文土器(前期)・石器・石製品
9	10-9	砂山	小坂	遺物包含地		弥生				遺構:－ 遺物:続縄文土器
10	10-10	下大谷地	小坂	遺物包含地		縄文				遺構:－ 遺物:縄文土器(前期～中期・晩期)・続縄文土器・土製品・石器
11	10-11	小坂館(杉沢館)	小坂	館跡		平安				遺構:－ 遺物:土師器・陶磁器
12	10-12	大地	小坂	遺物包含地		縄文				遺構:－ 遺物:縄文土器(前期・後期)・石器・土製品
13	10-13	中ノ崎	小坂	遺物包含地		縄文				遺構:－ 遺物:縄文土器(中期)
14	10-14	馬子平Ⅰ	小坂	遺物包含地		縄文				遺構:－ 遺物:縄文土器(前期)
15	10-15	馬子平Ⅱ	小坂	遺物包含地		縄文				遺構:－ 遺物:縄文土器(後期)
16	10-16	一の渡	小坂	遺物包含地		縄文				遺構:－ 遺物:縄文土器(後期)
17	10-17	曙岱	小坂	遺物包含地		弥生				遺構:－ 遺物:続縄文土器
18	10-18	一つ森	小坂	遺物包含地		縄文				遺構:－ 遺物:続縄文土器(前期～中期)・石器
19	10-19	鍋	小坂	遺物包含地		縄文				遺構:－ 遺物:縄文土器(中期)・石器
20	10-20	大生手	小坂	遺物包含地		縄文				遺構:－ 遺物:縄文土器(後期)
21	10-21	手紙沢	小坂	遺物包含地		縄文				遺構:－ 遺物:縄文土器(中期)・土製品
22	10-22	松森	小坂	遺物包含地		縄文				遺構:－ 遺物:縄文土器(前期)・石器
23	10-23	つつじが岱	小坂	遺物包含地		平安				遺構:－ 遺物:土師器
24	10-24	牛馬長根Ⅰ	小坂	遺物包含地		縄文				遺構:－ 遺物:縄文土器(後期)・石器
25	10-25	牛馬長根Ⅱ	小坂	遺物包含地		平安				遺構:－ 遺物:土師器
26	10-26	荒川館	小坂	館跡		中世				遺構:空郭・帯郭 遺物:－
27	10-27	八幡館	小坂	館跡		中世				遺構: 遺物:
28	10-28	大地館	小坂	館跡		不明				遺構: 遺物:
29	10-29	濁川館	小坂	館跡		中世				遺構: 遺物:
30	10-30	台作館	小坂	館跡		中世				遺構:空堀 遺物:－



NO.	遺跡番号	遺跡名	地区	分類		時代				主な遺構・遺物
31	10-31	横館	小坂	遺物包含地		縄文				遺構：土杭 遺物：縄文土器(前期・後期)・石器・石製品
32	10-32	館平館Ⅰ	小坂	遺物包含地		縄文	中世			遺構：【縄文】竪穴住居跡【中世】空堀 遺物：【縄文】縄文土器(前期・後期)・石器
33	10-33	館平館Ⅱ	小坂	遺物包含地		縄文	弥生			遺構：－ 遺物：【縄文】縄文土器・石器【弥生】弥生土器
34	10-34	はりま館	小坂	集落跡		縄文	弥生	平安		遺構：【縄文】竪穴住居跡・焼土遺構・土器埋設【弥生】土坑・焼土遺構【平安】竪穴住居音・掘立柱建物跡・鍛冶炉跡・畑畝跡 遺物：【縄文】縄文土器(前期・晩期)・石器・土製品【弥生】弥生土器【平安】土師器・須恵器・石製品・鉄製品・鉄関連遺物
35	10-35	白長根館Ⅰ	小坂	集落跡		縄文	平安			遺構：【縄文】竪穴住居跡・フラスコ状土杭・土杭【平安】竪穴住居跡・製鉄炉 遺物：【縄文】縄文土器(前期・中期・後期)・石器・土偶【平安】土師器・須恵器・鉄関連遺物
36	10-36	白長根館Ⅱ	小坂	遺物包含地		縄文				遺構：土杭・フラスコ状土杭 遺物：縄文土器
37	10-37	丑森	小坂	集落跡		縄文	弥生	平安		遺構：【縄文】竪穴住居跡・土器埋設遺構【平安】竪穴住居跡 遺物：【縄文】縄文土器(後期)・石器【弥生】弥生土器【平安】土師器
38	10-38	道合Ⅰ	小坂	遺物包含地		縄文				遺構：竪穴住居跡 遺物：縄文土器(中期)・石器・土製品
39	10-39	道合Ⅱ	小坂	遺物包含地		縄文				遺構：－ 遺物：縄文土器(後期)・石器
40	10-40	大岱Ⅰ	小坂	集落跡		縄文	弥生			遺構：【縄文】竪穴住居跡【弥生】土坑 遺物：【縄文】縄文土器(前期・中期・後期・晩期)・石器・土製品・石製品【弥生】弥生土器
41	10-41	大岱Ⅱ	小坂	配石		縄文	弥生			遺構：【縄文】配石遺構・土坑 遺物：【縄文】縄文土器(中期・後期)・石器・石製品【弥生】弥生土器
42	10-42	大岱Ⅲ	小坂	集落跡		縄文	弥生			遺構：【縄文】竪穴住居跡・土坑 遺物：【縄文】縄文土器(前～後期)・石器【弥生】弥生土器・統縄文土器
43	10-43	大岱Ⅳ	小坂	集落跡		縄文	弥生			遺構：【縄文】竪穴住居跡・土坑 遺物：【縄文】縄文土器(前期・後期)・石器・石製品【弥生】弥生土器
44	10-44	円川原	小坂	遺物包含地		縄文				遺構：－ 遺物：縄文土器(後期)・石器
45	10-45	細越	小坂	遺物包含地		縄文				遺構：－ 遺物：縄文土器(後期)
46	10-46	館野	小坂	遺物包含地		縄文				遺構：－ 遺物：縄文土器(後期～晩期)
47	10-47	横館	小坂	館跡		中世				遺構： 遺物：
48	10-48	館平館	小坂	館跡		中世				遺構： 遺物：
49	10-49	白長根館	小坂	館跡		中世				遺構： 遺物：
50	10-50	寺の沢Ⅲ	小坂	遺物包含地		縄文				遺構：－ 遺物：縄文土器(前期～中期)
51	10-51	寺上	小坂	遺物包含地		縄文				遺構：－ 遺物：縄文土器(後期)
52	10-52	内の岱貯水池	小坂	遺物包含地		弥生				遺構：－ 遺物：統縄文土器
53	10-53	内の岱火薬庫西方	小坂	遺物包含地		縄文				遺構：－ 遺物：縄文土器(後期)

NO.	遺跡番号	遺跡名	地区	分類		時代				主な遺構・遺物
54	10-54	内の岱火薬庫東方	小坂	遺物包含地		縄文	弥生			遺構：－ 遺物：【縄文】縄文土器(晩期)【弥生】弥生土器
55	10-55	内の岱北方	小坂	遺物包含地		弥生				遺構：－ 遺物：弥生土器
56	10-56	内の岱二タ渡	小坂	遺物包含地		縄文				遺構：－ 遺物：縄文土器(後期)
57	10-57	二タ渡北方	小坂	遺物包含地		縄文				遺構：－ 遺物：縄文土器(中期)
58	10-58	松木沢	小坂	遺物包含地		縄文				遺構：－ 遺物：縄文土器(後期)
59	10-59	大地Ⅱ	小坂	遺物包含地		縄文				遺構：－ 遺物：縄文土器(後期)
60	10-60	大地Ⅲ	小坂	遺物包含地		縄文				遺構：－ 遺物：縄文土器(晩期)
61	10-61	内の岱環状列石	小坂	配石		縄文				遺構： 遺物：縄文土器(後期)
62	10-62	尾樽部	小坂	遺物包含地		弥生				遺構：－ 遺物：弥生土器
63	10-63	からみ山	小坂	遺物包含地		弥生				遺構：－ 遺物：弥生土器
64	10-64	妻ノ神	小坂	遺物包含地		不明				遺構： 遺物：
65	10-65	中小坂	小坂	集落跡		縄文				遺構：竪穴住居跡・配石遺構・焼土遺構 遺物：縄文土器(中期・後期・晩期)・石器・土製品
66	10-66	鳥越	小坂	遺物包含地		縄文				遺構：－ 遺物：縄文土器・石器
67	10-67	三森	小坂	遺物包含地		縄文				遺構：－ 遺物：縄文土器
68	10-68	堤平	小坂	遺物包含地		縄文				遺構：－ 遺物：縄文土器・石器
69	10-69	錫鉱山精錬所・選鉱場跡	小坂	鉱山		近現代				遺構： 遺物：
70	10-70	新田	小坂	散布地		縄文				遺構：－ 遺物：縄文土器
71	10-71	台作	小坂	散布地		縄文				遺構：－ 遺物：石器
72	9-1	高清水館	十和田	館跡		中世				遺構：郭・空堀 遺物：－
73	9-2	上ミ平Ⅰ	十和田	遺物包含地		平安				遺構：－ 遺物：土師器
74	9-3	上ミ平Ⅱ	十和田	遺物包含地		平安				遺構：－ 遺物：土師器
75	9-4	上ミ平Ⅲ	十和田	遺物包含地		平安				遺構：－ 遺物：土師器
76	9-5	高清水Ⅰ	十和田	遺物包含地		平安				遺構：－ 遺物：土師器
77	9-6	高清水Ⅱ	十和田	遺物包含地		平安				遺構：－ 遺物：土師器・須恵器
78	9-7	高清水Ⅲ	十和田	遺物包含地		平安				遺構：－ 遺物：土師器
79	9-8	高清水Ⅳ	十和田	遺物包含地		平安				遺構：－ 遺物：土師器・鉄関連遺物
80	9-9	高清水Ⅴ	十和田	遺物包含地		平安				遺構：－ 遺物：土師器
81	9-10	高清水Ⅵ	十和田	遺物包含地		縄文	平安			遺構：－ 遺物：【縄文】縄文土器【平安】土師器
82	9-11	高清水Ⅶ	十和田	遺物包含地		平安				遺構：－ 遺物：土師器
83	9-12	高清水Ⅷ	十和田	遺物包含地		平安				遺構：－ 遺物：土師器・須恵器

NO.	遺跡番号	遺跡名	地区	分類		時代				主な遺構・遺物
84	9-13	高清水IX	十和田	遺物包含地		平安				遺構：－ 遺物：土師器
85	9-14	高清水経塚	十和田	経塚		近世				遺構：－ 遺物：一字経石
86	9-15	四ツ谷Ⅰ	十和田	遺物包含地		平安				遺構：－ 遺物：土師器
87	9-16	四ツ谷Ⅱ	十和田	遺物包含地		平安				遺構：－ 遺物：土師器
88	9-17	四ツ谷Ⅲ	十和田	遺物包含地		縄文	平安			遺構：－ 遺物：【縄文】縄文土器【平安】土師器
89	9-18	四ツ谷Ⅳ	十和田	遺物包含地		平安				遺構：－ 遺物：土師器
90	9-19	四ツ谷Ⅴ	十和田	遺物包含地		縄文				遺構：－ 遺物：縄文土器
91	9-20	下四ツ谷Ⅰ	十和田	遺物包含地		平安				遺構：－ 遺物：土師器
92	9-21	下四ツ谷Ⅱ	十和田	遺物包含地		平安				遺構：－ 遺物：土師器
93	9-22	下四ツ谷Ⅲ	十和田	遺物包含地		中世				遺構：－ 遺物：陶磁器
94	9-23	神平Ⅰ	十和田	遺物包含地		平安				遺構：－ 遺物：土師器
95	9-24	神平Ⅱ	十和田	遺物包含地		縄文	平安			遺構：－ 遺物：【縄文】縄文土器(中期)【平安】土師器
96	9-25	長者久保Ⅰ	十和田	遺物包含地		平安				遺構：－ 遺物：土師器
97	9-26	長者久保Ⅱ	十和田	遺物包含地		平安				遺構：－ 遺物：土師器
98	9-27	長者久保Ⅲ	十和田	遺物包含地		縄文	平安			遺構：－ 遺物：【縄文】縄文土器【平安】土師器
99	9-28	福ヶ平	十和田	遺物包含地		縄文				遺構：－ 遺物：縄文土器(中期・後期)
100	9-29	田中	十和田	遺物包含地		平安				遺構：－ 遺物：土師器
101	9-30	森ノ越	十和田	遺物包含地		縄文				遺構：－ 遺物：縄文土器(中期)・石器
102	9-31	柳平Ⅰ	十和田	遺物包含地		平安				遺構：－ 遺物：土師器
103	9-32	柳平Ⅱ	十和田	遺物包含地		平安				遺構：－ 遺物：土師器
104	9-33	堂ノ下	十和田	遺物包含地		縄文				遺構：－ 遺物：縄文土器(後期)
105	9-34	大清水	十和田	遺物包含地		平安				遺構：－ 遺物：土師器
106	9-35	芦名沢館	十和田	館跡		中世				遺構：郭 遺物：－
107	9-36	熊坂Ⅰ	十和田	遺物包含地		縄文				遺構：－ 遺物：縄文土器
108	9-37	熊坂Ⅱ	十和田	遺物包含地		縄文				遺構：－ 遺物：縄文土器(前期)・石器
109	9-38	下砂沢	十和田	配石遺構群		縄文	弥生	平安		遺構：【縄文】配石遺構・土杭・焼土遺構 遺物：【縄文】縄文土器(前期～後期)・石器 【弥生】弥生土器【平安】土師器
110	9-39	土手ノ上Ⅰ	十和田	遺物包含地		平安				遺構：－ 遺物：土師器
111	9-40	土手ノ上Ⅱ	十和田	遺物包含地		縄文				遺構：－ 遺物：縄文土器
112	9-41	土手ノ上Ⅲ	十和田	遺物包含地		縄文	弥生	平安		遺構：－ 遺物：【縄文】縄文土器【弥生】弥生土器 【平安】土師器
113	9-42	土手ノ上Ⅳ	十和田	遺物包含地		平安				遺構：－ 遺物：土師器

NO.	遺跡番号	遺跡名	地区	分類		時代				主な遺構・遺物
114	9-43	土手ノ上Ⅴ	十和田	遺物包含地		平安	近世			遺構：－ 遺物：【平安】土師器【近世】銭貨
115	9-44	土手ノ上Ⅵ	十和田	配石遺構群		縄文				遺構：配石遺構 遺物：－
116	9-45	中ノ平Ⅰ	十和田	遺物包含地		平安				遺構：－ 遺物：土師器
117	9-46	中ノ平Ⅱ	十和田	遺物包含地		縄文				遺構：－ 遺物：縄文土器
118	9-47	中ノ平Ⅲ	十和田	遺物包含地		縄文				遺構：－ 遺物：縄文土器
119	9-48	吹越Ⅰ	十和田	遺物包含地		縄文				遺構：－ 遺物：縄文土器
120	9-49	吹越Ⅱ	十和田	遺物包含地		縄文				遺構：－ 遺物：縄文土器(後期)
121	9-50	壁堀平	十和田	遺物包含地		縄文	弥生			遺構：－ 遺物：【縄文】縄文土器【弥生】弥生土器
122	9-51	黒森山麓竪穴群	十和田	集落跡		縄文				遺構：竪穴住居跡・配石遺構・土杭 遺物：縄文土器(中期～後期)・石器
123	9-52	小黒森山	十和田	遺物包含地		縄文				遺構：－ 遺物：縄文土器(晩期)
124	9-53	下内野Ⅰ	十和田	遺物包含地		縄文				遺構：－ 遺物：縄文土器(中期)
125	9-54	下内野Ⅱ	十和田	配石遺構群		縄文				遺構：配石遺構・竪穴住居跡・フラスコ状土坑 遺物：縄文土器(中期)・石器・土製品
126	9-55	下内野Ⅲ	十和田	配石遺構群		縄文				遺構：配石遺構 遺物：縄文土器(後期)・石器・土製品・石製品
127	9-56	中ノ渡り一里塚	十和田	一里塚		近世				遺構：一里塚 遺物：－
128	9-57	昌斎館	十和田	館跡		中世				遺構：空郭・郭 遺物：－
129	9-58	折戸	十和田	遺物包含地		縄文				遺構：－ 遺物：縄文土器(後期)
130	9-59	ヤスノ木	十和田	遺物包含地		平安				遺構：－ 遺物：須恵器
131	9-60	山田上ノ岱	十和田	遺物包含地		縄文				遺構：－ 遺物：縄文土器
132	9-61	毛馬内沢Ⅰ	十和田	遺物包含地		縄文				遺構：－ 遺物：縄文土器
133	9-62	毛馬内沢Ⅱ	十和田	遺物包含地		縄文				遺構：－ 遺物：縄文土器(後期)・石器
134	9-63	下悪土	十和田	遺物包含地		平安				遺構：－ 遺物：須恵器
135	9-64	大坊館	十和田	館跡		中世				遺構：郭・空堀・土塁 遺物：－
136	9-65	母谷下館	十和田	館跡		中世				遺構：郭・空堀 遺物：－
137	9-66	門ノ沢A	十和田	配石遺構群		縄文				遺構：配石遺構 遺物：－
138	9-67	門ノ沢B	十和田	遺物包含地		縄文				遺構：配石遺構 遺物：縄文土器(前期)
139	9-68	茂谷山麓	十和田	遺物包含地		縄文				遺構：－ 遺物：縄文土器(前期)・石製品
140	9-69	狐岱Ⅰ	十和田	遺物包含地		縄文				遺構：－ 遺物：縄文土器
141	9-70	狐岱Ⅱ	十和田	遺物包含地		縄文				遺構：－ 遺物：縄文土器(後期)・石器
142	9-71	中野平	十和田	遺物包含地		縄文	平安			遺構：【縄文】竪穴住居跡 遺物：【縄文】縄文土器(前期)・石器【平安】土師器・須恵器
143	9-72	瀬田石A	十和田	集落跡		縄文				遺構：竪穴住居跡 遺物：縄文土器(前期)

NO.	遺跡番号	遺跡名	地区	分類		時代				主な遺構・遺物
144	9-73	瀬田石B	十和田	遺物包含地		平安				遺構：－ 遺物：土師器
145	9-74	瀬田石館	十和田	館跡		中世				遺構：空堀・郭 遺物：－
146	9-75	当麻館	十和田	館跡		縄文	弥生	中世		遺構： 遺物：【縄文】縄文土器【弥生】弥生土器 【中世】陶磁器
147	9-76	坂ノ上	十和田	遺物包含地		弥生				遺構：－ 遺物：弥生土器
148	9-77	湯坂Ⅰ	十和田	遺物包含地		平安				遺構：－ 遺物：土師器
149	9-78	湯坂Ⅱ	十和田	遺物包含地		縄文				遺構：－ 遺物：縄文土器(後期)・土製品
150	9-79	湯坂Ⅲ	十和田	遺物包含地		縄文	平安			遺構：－ 遺物：【縄文】縄文土器・石器【平安】土師器
151	9-80	湯坂Ⅳ	十和田	遺物包含地		平安				遺構：－ 遺物：土師器
152	9-81	冷水Ⅰ	十和田	遺物包含地		縄文				遺構：－ 遺物：縄文土器・石器
153	9-82	冷水Ⅱ	十和田	遺物包含地		弥生	平安			遺構：－ 遺物：【弥生】弥生土器【平安】土師器
154	9-83	冷水Ⅲ	十和田	遺物包含地		縄文	平安			遺構：－ 遺物：【縄文】縄文土器【平安】土師器
155	9-84	柏崎館	十和田	館跡		縄文	弥生	中世	近世	遺構：【縄文】屋外炉・土杭【中近世】郭・空堀 遺物：【縄文】縄文土器(後期～晩期)・石器・土製品【弥生】弥生土器・【中近世】陶磁器・銭貨
156	9-85	柏崎	十和田	遺物包含地		縄文				遺構：－ 遺物：縄文土器(晩期)・土製品
157	9-86	寺の上Ⅰ	十和田	遺物包含地		縄文	弥生			遺構：－ 遺物：【縄文】縄文土器(後期)・石器【弥生】弥生土器
158	9-87	寺の上Ⅱ	十和田	遺物包含地		縄文	平安			遺構：－ 遺物：【縄文】縄文土器【平安】土師器
159	9-88	寺の上Ⅲ	十和田	遺物包含地		縄文	平安			遺構：－ 遺物：【縄文】縄文土器(後期)【平安】土師器
160	9-89	柏野	十和田	遺物包含地		縄文				遺構：－ 遺物：石製品
161	9-90	大道	十和田	遺物包含地		縄文				遺構：－ 遺物：縄文土器
162	9-91	竹林	十和田	遺物包含地		縄文				遺構：－ 遺物：縄文土器(後期)
163	9-92	蟹沢	十和田	遺物包含地		縄文	弥生	平安		遺構：－ 遺物：【縄文】縄文土器【弥生】弥生土器 【平安】土師器
164	9-93	松ノ下	十和田	遺物包含地		平安				遺構：－ 遺物：縄文土器
165	9-94	関上	十和田	遺物包含地		平安				遺構：－ 遺物：土師器
166	9-95	関上館	十和田	館跡		中世				遺構：空堀・郭 遺物：－
167	9-96	上屋布Ⅰ	十和田	遺物包含地		縄文				遺構：－ 遺物：縄文土器(中期)・石器
168	9-97	上屋布Ⅱ	十和田	遺物包含地		縄文	弥生			遺構：－ 遺物：【縄文】縄文土器(後期)【弥生】弥生土器
169	9-98	上屋布Ⅲ	十和田	遺物包含地		縄文				遺構：－ 遺物：縄文土器(晩期)
170	9-99	狐崎	十和田	遺物包含地		縄文				遺構：－ 遺物：縄文土器(中期)・石器

NO.	遺跡番号	遺跡名	地区	分類		時代				主な遺構・遺物
171	9-100	小清水	十和田	遺物包含地		縄文	平安			遺構:【縄文】竪穴住居跡【平安】竪穴住居跡 遺物:【縄文】縄文土器(前期・後期)・石器【平安】土師器・石器
172	9-101	古館	十和田	遺物包含地		縄文				遺構:－ 遺物:縄文土器
173	9-102	鹿倉館	十和田	館跡		中世				遺構:郭・段築 遺物:－
174	9-103	在郷坂一里塚	十和田	一里塚		近世				遺構:一里塚 遺物:－
175	9-104	堤尻Ⅰ	十和田	遺物包含地		縄文				遺構:－ 遺物:縄文土器(後期)・石器
176	9-105	堤尻Ⅱ	十和田	遺物包含地		縄文				遺構:－ 遺物:縄文土器(後期)
177	9-106	堤尻Ⅲ	十和田	遺物包含地		縄文	平安			遺物:－ 遺物:【縄文】縄文土器【平安】土師器
178	9-107	大湯館	十和田	館跡		中世				遺構:郭・空堀 遺物:－
179	9-108	和町Ⅰ	十和田	遺物包含地		縄文				遺構:－ 遺物:縄文土器(後期)
180	9-109	和町Ⅱ	十和田	遺物包含地		縄文				遺構:－ 遺物:縄文土器(前期)
181	9-110	和町Ⅲ	十和田	遺物包含地		縄文				遺構:－ 遺物:縄文土器
182	9-111	和町Ⅳ	十和田	遺物包含地		縄文	平安			遺構:－ 遺物:【縄文】縄文土器【平安】土師器
183	9-112	沢尻Ⅰ	十和田	遺物包含地		縄文				遺構:－ 遺物:縄文土器(中期)
184	9-113	沢尻Ⅱ	十和田	遺物包含地		縄文				遺構:－ 遺物:縄文土器
185	9-114	下モ大屋布	十和田	遺物包含地		縄文	平安			遺構:－ 遺物:【縄文】縄文(後期)・石器【平安】土師器
186	9-115	川原	十和田	遺物包含地		縄文				遺構:－ 遺物:縄文土器
187	9-116	長根外レⅠ	十和田	遺物包含地		縄文				遺構:－ 遺物:縄文土器(前期)
188	9-117	長根外レⅡ	十和田	遺物包含地		縄文				遺構:－ 遺物:縄文土器・石器
189	9-118	長根外レⅢ	十和田	遺物包含地		縄文	平安			遺構:－ 遺物:【縄文】縄文土器(中期)【平安】土師器
190	9-119	大谷地開拓Ⅰ	十和田	遺物包含地		縄文				遺構:－ 遺物:縄文土器
191	9-120	大谷地開拓Ⅱ	十和田	遺物包含地		縄文				遺構:－ 遺物:縄文土器
192	9-121	根市	十和田	遺物包含地		縄文				遺構:－ 遺物:縄文土器(後期)
193	9-122	鍬返館	十和田	館跡		中世				遺構:郭・空堀 遺物:－
194	9-123	大湯環状列石	十和田	環状列石		縄文	平安			遺構:【縄文】配石遺構・集石遺構・立石遺構・竪穴住居跡・堀立建物跡・屋外炉・焼土遺構・土器埋設炉【平安】竪穴住居跡・堀立柱建物跡・焼土遺構・溝状遺構・道路状遺構 遺物:【縄文】縄文土器・土製品・石器・石製品・土師器【平安】土師器・須恵器・鉄製品・鉄関連遺物
-	(9-124)	(大湯環状列石周辺)「9-123大湯環状列石」に集約され欠番	十和田	遺物包含地		縄文	平安			遺構:－ 遺物:【縄文】縄文土器【平安】土師器
195	9-125	馬伏谷地Ⅰ	十和田	遺物包含地		平安				遺構:－ 遺物:土師器



NO.	遺跡番号	遺跡名	地区	分類	時代	主な遺構・遺物			
196	9-126	馬伏谷地Ⅱ	十和田	遺物包含地	平安				遺構：－ 遺物：土師器
197	9-127	中草木館	十和田	館跡	中世				遺構：郭・空堀 遺物：－
198	9-128	草木	十和田	遺物包含地	縄文				遺構：－ 遺物：縄文土器(中期)、石器
199	9-129	松舟	十和田	遺物包含地	縄文				遺構：－ 遺物：縄文土器(後期)・石器
200	9-130	崩原	十和田	遺物包含地	縄文				遺構：－ 遺物：縄文土器(後期)
201	9-131	竹柄Ⅰ	十和田	遺物包含地	縄文				遺構：－ 遺物：縄文土器
202	9-132	竹柄Ⅱ	十和田	遺物包含地	縄文				遺構：－ 遺物：縄文土器
203	9-133	保田Ⅰ	十和田	遺物包含地	縄文	弥生			遺構：－ 遺物：【縄文】縄文土器【弥生】弥生土器
204	9-134	保田Ⅱ	十和田	遺物包含地	縄文				遺構：－ 遺物：縄文土器(後期)
205	9-135	保田Ⅲ	十和田	遺物包含地	縄文				遺構：－ 遺物：縄文土器
206	9-136	保田Ⅳ	十和田	遺物包含地	縄文				遺構：－ 遺物：縄文土器
207	9-137	保田Ⅴ	十和田	遺物包含地	縄文				遺構：－ 遺物：縄文土器
208	9-138	丸館	十和田	館跡	中世				遺構：郭・空堀 遺物：－
209	9-139	丸館Ⅰ	十和田	遺物包含地	平安				遺構：－ 遺物：土師器
210	9-140	丸館Ⅱ	十和田	遺物包含地	平安				遺構：－ 遺物：土師器
211	9-141	丸館Ⅲ	十和田	遺物包含地	縄文				遺構：－ 遺物：縄文土器
212	9-142	丸館Ⅳ	十和田	遺物包含地	縄文				遺構：－ 遺物：【縄文】縄文土器(後期)
213	9-143	丸館下Ⅰ	十和田	遺物包含地	縄文				遺構：－ 遺物：縄文土器(前期)
214	9-144	丸館下Ⅱ	十和田	遺物包含地	縄文	平安			遺構：－ 遺物：【縄文】縄文土器(前期・晩期)【平安】須恵器
215	9-145	丸館表Ⅰ	十和田	遺物包含地	平安				遺構：－ 遺物：土師器
216	9-146	丸館表Ⅱ	十和田	遺物包含地	縄文	弥生			遺構：－ 遺物：【縄文】縄文土器【弥生】弥生土器
217	9-147	丸館表Ⅲ	十和田	遺物包含地	平安				遺構：－ 遺物：土師器
218	9-148	丸館表Ⅳ	十和田	遺物包含地	縄文				遺構：－ 遺物：縄文土器
219	9-149	丸館表Ⅴ	十和田	遺物包含地	平安				遺構：－ 遺物：土師器
220	9-150	草木A	十和田	遺物包含地	縄文				遺構：－ 遺物：縄文土器(後期～晩期)・石器・土製品
221	9-151	草木B	十和田	遺物包含地	縄文	平安			遺構：－ 遺物：【縄文】縄文土器【平安】土師器
222	9-152	中岱	十和田	遺物包含地	縄文				遺構：－ 遺物：縄文土器
223	9-153	水木大畑平	十和田	遺物包含地	平安				遺構：－ 遺物：土師器
224	9-154	野中平Ⅰ	十和田	遺物包含地	平安				遺構：－ 遺物：土師器
225	9-155	野中平Ⅱ	十和田	遺物包含地	平安				遺構：－ 遺物：土師器

NO.	遺跡番号	遺跡名	地区	分類		時代				主な遺構・遺物
226	9-156	野中平Ⅲ	十和田	遺物包含地		縄文				遺構：－ 遺物：縄文土器(後期)
227	9-157	申ヶ野Ⅰ	十和田	遺物包含地		縄文				遺構：－ 遺物：縄文土器(後期)
228	9-158	申ヶ野Ⅱ	十和田	遺物包含地		平安				遺構：－ 遺物：土師器・須恵器
229	9-159	申ヶ野Ⅲ	十和田	遺物包含地		平安				遺構：－ 遺物：土師器
230	9-160	申ヶ野Ⅳ	十和田	遺物包含地		縄文				遺構：－ 遺物：縄文土器(晩期)
231	9-161	申ヶ野Ⅴ	十和田	遺物包含地		縄文	平安			遺構：－ 遺物：【縄文】縄文土器(後期)【平安】土師器・須恵器・鉄関連遺物
232	9-162	下屋布	十和田	遺物包含地		平安				遺構：－ 遺物：土師器・須恵器
233	9-163	稲荷平	十和田	遺物包含地		平安				遺構：－ 遺物：土師器
234	9-164	大畑	十和田	遺物包含地		縄文	平安			遺構：－ 遺物：【縄文】縄文土器【平安】土師器
235	9-165	上ノ平	十和田	遺物包含地		平安				遺構：－ 遺物：土師器・須恵器
236	9-166	物見坂Ⅰ	十和田	遺物包含地		縄文	平安			遺構：－ 遺物：【縄文】縄文土器・石器・石製品【平安】土師器
237	9-167	物見坂Ⅱ	十和田	遺物包含地		縄文	弥生	平安		遺構：－ 遺物：【縄文】縄文土器(晩期)・石器【弥生】弥生土器【平安】土師器・須恵器・石器
238	9-168	物見坂Ⅲ	十和田	遺物包含地		縄文	弥生	平安		遺構：【縄文】竪穴住居跡・焼土遺構・土坑墓・陥し穴・フラスコ状土坑【平安】竪穴住居跡・掘立柱建物跡 遺物：【縄文】縄文土器(早期・前期・中期・後期)・石器・石製品【弥生】続縄文土器【平安】土師器・石製品
239	9-169	物見坂Ⅳ	十和田	遺物包含地		平安				遺構：－ 遺物：土師器
240	9-170	物見坂Ⅴ	十和田	遺物包含地		弥生	平安			遺構：－ 遺物：【弥生】弥生土器【平安】土師器・須恵器
241	9-171	物見坂Ⅵ	十和田	遺物包含地		平安				遺構：－ 遺物：土師器
242	9-172	下夕野	十和田	遺物包含地		縄文				遺構：－ 遺物：縄文土器(前期)・石器
243	9-173	室田	十和田	遺物包含地		-				遺構： 遺物：
244	9-174	泉森Ⅰ	十和田	遺物包含地		縄文	平安			遺構：－ 遺物：土師器・石器
245	9-175	泉森Ⅱ	十和田	遺物包含地		平安				遺構：－ 遺物：土師器
246	9-176	泉森Ⅲ	十和田	遺物包含地		縄文	弥生	平安		遺構：－ 遺物：【縄文】縄文土器・石器【弥生】弥生土器【平安】土師器
247	9-177	枯草坂Ⅰ	十和田	古墳		飛鳥・奈良	平安			遺構：－ 遺物：土師器・石器・玉・ガラス玉
248	9-178	枯草坂Ⅱ	十和田	遺物包含地		弥生	平安			遺構：－ 遺物：【弥生】弥生土器【平安】土師器
249	9-179	鹿角沢Ⅰ	十和田	遺物包含地		平安				遺構：－ 遺物：土師器・須恵器
250	9-180	鹿角沢Ⅱ	花輪・十和田	遺物包含地		縄文	平安			遺構：【縄文】焼土遺構【平安】竪穴住居跡・土坑 遺物：【平安】土師器・須恵器・陶器
251	9-181	鹿角沢Ⅲ	花輪	遺物包含地		平安				遺構：－ 遺物：土師器



NO.	遺跡番号	遺跡名	地区	分類		時代				主な遺構・遺物
252	9-182	坂下夕	花輪	遺物包含地		不明				遺構: 竪穴住居跡 遺構: -
253	9-183	笹花	花輪	遺物包含地		縄文				遺構: - 遺物: 縄文土器
254	9-184	鉄砲平	花輪	遺物包含地		平安				遺構: - 遺物: 土師器・須恵器
255	9-185	石野経塚	十和田	経塚		近世				遺構: 遺物: 一字一経石
256	9-186	石野古墳	十和田	古墳		-				遺構: 遺物:
257	9-187	高梨館	十和田	館跡		中世				遺構: 空堀 遺物: -
258	9-188	松山館	十和田	館跡		中世				遺構: 空堀 遺物: -
259	9-189	碁石館	十和田	館跡		中世				遺構: 郭・空堀 遺物: -
260	9-190	板橋 I	十和田	遺物包含地		縄文				遺構: 竪穴住居跡 遺物: -
261	9-191	板橋 II	十和田	遺物包含地		縄文				遺構: - 遺物: 縄文土器(後期)
262	9-192	上ノ野 I	十和田	遺物包含地		弥生				遺構: - 遺物: 弥生土器・石器
263	9-193	上ノ野 II	十和田	遺物包含地		縄文				遺構: - 遺物: 縄文土器・石器
264	9-194	上ノ野 III	十和田	遺物包含地		縄文	弥生	平安		遺構: - 遺物: 【縄文】縄文土器【弥生】弥生土器【平安】土師器
265	9-195	上ノ野 IV	十和田	遺物包含地		縄文				遺構: - 遺物: 縄文土器(中～後期)
266	9-196	上ノ野 V	十和田	遺物包含地		縄文				遺構: - 遺物: 縄文土器(中期)
267	9-197	上ノ野 VI	十和田	遺物包含地		縄文	弥生	平安		遺構: - 遺物: 【縄文】縄文土器【弥生】弥生土器【平安】土師器
268	9-198	上ノ野 VII	十和田	遺物包含地		縄文	平安			遺構: - 遺物: 【縄文】縄文土器(前期～中期)【平安】土師器
269	9-199	上ノ野 VIII	十和田	遺物包含地		縄文				遺構: - 遺物: 石器
270	9-200	戸羽ノ沢	十和田	遺物包含地		縄文				遺構: - 遺物: 縄文土器
271	9-201	高屋	花輪・十和田	遺物包含地		縄文	弥生			遺構: - 遺物: 【縄文】縄文土器・【弥生】弥生土器
272	9-202	三ツ権元 I	花輪	遺物包含地		縄文	平安			遺構: - 遺物: 【縄文】縄文土器・石器【平安】土師器
273	9-203	三ツ権元 II	花輪	遺物包含地		縄文	平安			遺構: - 遺物: 【縄文】縄文土器(中期)・石器【平安】土師器・須恵器
274	9-204	中畑	花輪	遺物包含地		縄文				遺構: - 遺物: 縄文土器
275	9-205	太田谷地館	花輪	集落跡	館跡	縄文	弥生	平安		遺構: 【縄文】土杭【弥生】焼土遺構・土坑【平安】竪穴住居跡・焼土遺構・製鉄炉・空堀 遺物: 【縄文】縄文土器(前期・後期)・石器・石製品【弥生】弥生土器【平安】土師器・須恵器・石製品・鉄製品
276	9-206	高屋館	花輪	館跡	配石遺構群	縄文	弥生	平安	中世	遺構: 【縄文】配石遺構・掘立柱建物跡・屋外炉・焼土遺構・土杭【平安】竪穴住居跡【中世】空堀 遺物: 【縄文】縄文土器(後期・晩期)・土製品・石器・石製品【弥生】弥生土器【平安】土師器・須恵器

NO.	遺跡番号	遺跡名	地区	分類		時代				主な遺構・遺物
277	9-207	花輪茶臼館	花輪	館跡		中世				遺構:空堀・土塁・郭 遺物:－
278	9-208	女平Ⅰ	花輪	遺物包含地		縄文	平安			遺構:【縄文】土坑 遺物:【縄文】縄文土器(中期)・石器【平安】土師器・鉄滓
279	9-209	女平Ⅱ	花輪	遺物包含地		縄文	平安			遺構:－ 遺物:【縄文】縄文土器(前期～中期)・石器【平安】土師器
280	9-210	前平Ⅰ	花輪	遺物包含地		縄文				遺構:－ 遺物:縄文土器
281	9-211	前平Ⅱ	花輪	遺物包含地		縄文				遺構:－ 遺物:縄文土器・石器
282	9-212	用野目川向Ⅰ	花輪	遺物包含地		縄文				遺構:－ 遺物:縄文土器(後期)
283	9-213	用野目川向Ⅱ	花輪	遺物包含地		縄文	弥生			遺構:－ 遺物:【縄文】縄文土器【弥生】弥生土器
284	9-214	用野目川向Ⅲ	花輪	集落跡		縄文	弥生	平安		遺構:【縄文】竪穴状遺構【平安】竪穴住居跡・土杭 遺物:【縄文】縄文土器・石製品【弥生】弥生土器【平安】土師器・須恵器・鉄製品
285	9-215	用野目川向Ⅳ	花輪	遺物包含地		縄文	平安			遺構:－ 遺物:【縄文】縄文土器(後期)・石器【平安】土師器
286	9-216	用野目	花輪	遺物包含地		平安				遺構:－ 遺物:須恵器
287	9-217	下長根Ⅰ	花輪	遺物包含地		平安				遺構:－ 遺物:土師器
288	9-218	下長根Ⅱ	花輪	遺物包含地		平安				遺構:－ 遺物:土師器
289	9-219	高瀬館	花輪	館跡		中世				遺構:竪穴状遺構・掘立柱建物跡・土抗・空堀 遺物:青磁・鉄製品・銭貨・炭化米
290	9-220	堪忍沢	花輪	集落跡		縄文	平安			遺構:【平安】竪穴住居跡・製鉄炉・溝状遺構 遺物:【縄文】縄文土器【平安】土師器・石製品・鉄製品・鉄関連遺物
291	9-221	菩提野Ⅰ	花輪・十和田	集落跡		平安				遺構:竪穴住居跡 遺物:土師器
292	9-222	菩提野Ⅱ	花輪	遺物包含地		平安				遺構:－ 遺物:土師器
293	9-223	高間館	花輪	遺物包含地		縄文				遺構:－ 遺物:縄文土器(後期)
294	9-224	蛇沢	花輪	遺物包含地		縄文	平安			遺構:－ 遺物:【縄文】縄文土器(中期・晩期)【平安】土師器
295	9-225	本苗代Ⅰ	花輪	遺物包含地		縄文	平安			遺構:－ 遺物:【縄文】縄文土器(後期)【平安】土師器
296	9-226	本苗代Ⅱ	花輪	遺物包含地		平安				遺構:－ 遺物:土師器
297	9-227	一ツ森	花輪	遺物包含地		平安				遺構:－ 遺物:土師器
298	9-228	一ツ森館	花輪	遺物包含地		縄文	中世			遺構:【縄文】土坑【中世】空堀・帯郭・溝状遺構 遺物:【縄文】縄文土器(前期)・石器【中世】陶器
299	9-229	土木	花輪	遺物包含地		縄文	平安			遺構:－ 遺物:【縄文】縄文土器(中期～後期)【平安】土師器
300	9-230	小坂野Ⅰ	花輪	遺物包含地		縄文	平安			遺構:－ 遺物:【縄文】縄文土器【平安】土師器・須恵器
301	9-231	小坂野Ⅱ	花輪	遺物包含地		縄文	平安			遺構:－ 遺物:【縄文】縄文土器【平安】土師器・須恵器

NO.	遺跡番号	遺跡名	地区	分類		時代				主な遺構・遺物
302	9-232	小枝指館	花輪	館跡		縄文	平安			遺構:【平安】空堀・竪穴住居跡 遺物:【縄文】石器【平安】土師器・須恵器・陶器・土製品・銭貨
303	9-233	鳥野	花輪	集落跡		奈良・飛鳥				遺構:竪穴住居跡・竪穴状遺構 遺物:土師器・土製品・鉄製品
304	9-234	花輪四ツ谷	花輪	遺物包含地		平安				遺構:－ 遺物:土師器・古銭
305	9-235	平元館	花輪	遺物包含地		縄文	平安			遺構:－ 遺物:【縄文】縄文土器(後期)【平安】土師器
306	9-236	源田平Ⅰ	花輪	遺物包含地		平安				遺構:－ 遺物:土師器
307	9-237	源田平Ⅱ	花輪	遺物包含地		縄文	平安			遺構:【平安】竪穴住居跡 遺物:【縄文】縄文土器・石器【平安】土師器・鉄製品・石製品
308	9-238	源田平Ⅲ	花輪	遺物包含地		平安				遺構:－ 遺物:土師器
309	9-239	源田平Ⅳ	花輪	集落跡		平安				遺構:竪穴住居跡 遺物:土師器・石器・鉄器
310	9-240	谷地中	花輪	遺物包含地		縄文	平安			遺構:－ 遺物:【縄文】縄文土器(晩期)【平安】土師器・須恵器
311	9-241	山道	花輪	遺物包含地		平安				遺構:－ 遺物:土師器
312	9-242	新斗米館	花輪	館跡		縄文	平安	中世		遺構:【平安】竪穴住居跡【中世】竪穴状遺構 遺物:【平安】土師器【中世】鉄製品
313	9-243	新斗米	花輪	館跡		縄文				遺構:－ 遺物:縄文土器(前期)
314	9-244	小平館	花輪	館跡		中世				遺構:空堀 遺物:－
315	9-245	小平	花輪	集落跡		縄文	平安			遺構:【縄文】竪穴住居跡・竪穴状遺構・掘立柱建設跡・土杭 遺物:【縄文】縄文土器・石器【平安】土師器・須恵器・鉄製品・古銭
316	9-246	八幡平	花輪	遺物包含地		縄文	平安			遺構:－ 遺物:【縄文】縄文土器【平安】土師器・須恵器
317	9-247	上寺野	花輪	遺物包含地		縄文	平安			遺構:－ 遺物:【縄文】縄文土器【平安】土師器
318	9-248	大坊沢	花輪	遺物包含地		縄文				遺構:－ 遺物:縄文土器
319	9-249	平元向平	花輪	遺物包含地		平安				遺構:－ 遺物:土師器
320	9-250	高市向館	花輪	館跡		縄文	平安			遺構:【平安】竪穴住居跡・竪穴状遺構・土坑 遺物:【縄文】石器【平安】土師器・須恵器・陶磁器・鉄製品・石製品
321	9-251	高市向Ⅰ	花輪	遺物包含地		縄文	弥生	平安		遺構:－ 遺物:【縄文】縄文土器【弥生】弥生土器【平安】土師器
322	9-252	高市向Ⅱ	花輪	遺物包含地		縄文	平安			遺構:－ 遺物:【縄文】縄文土器【平安】土師器
323	9-253	高市向Ⅲ	花輪	遺物包含地		縄文	平安			遺構:－ 遺物:【縄文】縄文土器【平安】土師器・須恵器
324	9-254	高市向Ⅳ	花輪	遺物包含地		平安				遺構:－ 遺物:土師器
325	9-255	海谷地	花輪	遺物包含地		縄文	平安			遺構:－ 遺物:【縄文】縄文土器【平安】土師器
326	9-256	近江谷地Ⅰ	花輪	遺物包含地		縄文	平安			遺構:－ 遺物:【縄文】縄文土器【平安】土師器

NO.	遺跡番号	遺跡名	地区	分類		時代				主な遺構・遺物
327	9-257	近江谷地Ⅱ	花輪	遺物包含地		縄文	平安			遺構：－ 遺物：【縄文】縄文土器(前期)【平安】土師器・須恵器
328	9-258	長野	花輪	遺物包含地		縄文				遺構：－ 遺物：縄文土器
329	9-259	恩谷久保	花輪	遺物包含地		縄文	平安			遺構：－ 遺物：【縄文】縄文土器【平安】土師器・須恵器
330	9-260	大平	花輪	遺物包含地		縄文	平安			遺構：－ 遺物：【縄文】縄文土器【平安】土師器・須恵器
331	9-261	高市館	花輪	館跡		縄文	平安	中世		遺構：【中世】空堀・帯郭 遺物：【縄文】縄文土器【平安】土師器
332	9-262	高沢Ⅰ	花輪	遺物包含地		縄文	平安			遺構：【中世】空堀・帯郭 遺物：【縄文】縄文土器【平安】土師器
333	9-263	高沢Ⅱ	花輪	遺物包含地		平安				遺構：－ 遺物：土師器・須恵器
334	9-264	高沢Ⅲ	花輪	遺物包含地		平安				遺構：－ 遺物：【平安】土師器・須恵器
335	9-265	高沢Ⅳ	花輪	遺物包含地		縄文	平安			遺構：－ 遺物：【縄文】縄文土器【平安】土師器・須恵器
336	9-266	餅野Ⅰ	花輪	遺物包含地		平安				遺構：－ 遺物：土師器
337	9-267	餅野Ⅱ	花輪	遺物包含地		縄文	弥生	平安		遺構：－ 遺物：【縄文】縄文土器(前期・中期)【弥生】弥生土器【平安】土師器
338	9-268	餅野Ⅲ	花輪	遺物包含地		平安				遺構：－ 遺物：土師器
339	9-269	餅野Ⅳ	花輪	遺物包含地		縄文				遺構：－ 遺物：縄文土器(後期)
340	9-270	餅野Ⅴ	花輪	遺物包含地		弥生	平安			遺構：－ 遺物：【弥生】弥生土器【平安】土師器・須恵器
341	9-271	餅野Ⅵ	花輪	集落跡		平安				遺構：竪穴住居跡 遺物：土師器
342	9-272	横長根	花輪	遺物包含地		縄文				遺構：－ 遺物：縄文土器
343	9-273	万谷野館	花輪	館跡		中世				遺構：空堀・竪穴状遺構 遺物：－
344	9-274	万谷野Ⅰ	花輪	遺物包含地		平安				遺構：－ 遺物：土師器
345	9-275	万谷野Ⅱ	花輪	遺物包含地		縄文	平安			遺構：－ 遺物：【縄文土器】縄文土器・石器【平安】土師器
346	9-276	万谷野Ⅲ	花輪	遺物包含地		縄文				遺構：－ 遺物：縄文土器(前期・中期・後期)
347	9-277	万谷野Ⅳ	花輪	遺物包含地		縄文				遺構：－ 遺物：縄文土器(晩期)
348	9-278	万谷野Ⅴ	花輪	遺物包含地		縄文				遺構：－ 遺物：縄文土器
349	9-279	観音平Ⅰ	花輪	遺物包含地		平安				遺構：－ 遺物：土師器
350	9-280	観音平Ⅱ	花輪	遺物包含地		縄文				遺構：－ 遺物：縄文土器(後期)
351	9-281	観音平Ⅲ	花輪	遺物包含地		縄文				遺構：－ 遺物：縄文土器
352	9-282	観音平Ⅳ	花輪	遺物包含地		縄文				遺構：－ 遺物：縄文土器
353	9-283	平中	花輪	遺物包含地		縄文	平安			遺構：－ 遺物：【縄文土器】縄文土器【平安】土師器

NO.	遺跡番号	遺跡名	地区	分類		時代				主な遺構・遺物
354	9-284	地羅野館	花輪	館跡	遺物包含地	縄文	平安	中世		遺構:【平安】竪穴住居跡【中世】空堀・腰郭 遺物:【縄文】縄文土器【平安】土師器・須恵器・鉄関連遺物
355	9-285	柴内館	花輪	館跡	墓域	縄文	平安	中世	近世	遺構:【縄文】フラスコ状土坑・陥し穴【平安～中世】竪穴住居跡・掘立柱建物跡・焼土遺構・製鉄遺構・溝跡空堀【近世】墓 遺物:【縄文】縄文土器(晩期)・石器・石製品【弥生】弥生土器【平安～中世】土師器・須恵器・陶器・土製品・石製品・鉄製品・窯関連遺物・銭貨【近世】陶磁器・木製品・金属製品・鉄製品・人骨
356	9-286	宮ノ平Ⅰ	花輪	遺物包含地		縄文	平安			遺構:－ 遺物:【縄文】縄文土器(後期～晩期)【平安】土師器
357	9-287	宮ノ平Ⅱ	花輪	遺物包含地		縄文				遺構:－ 遺物:縄文土器(後期)・石製品
358	9-288	不動沢	花輪	遺物包含地		縄文	平安			遺構:－ 遺物:【縄文】縄文土器・石器【平安】土師器
359	9-289	万松寺	花輪	遺物包含地		縄文	弥生			遺構:－ 遺物:【縄文】縄文土器【弥生】弥生土器
360	9-290	西町Ⅰ	花輪	遺物包含地		縄文	弥生			遺構:－ 遺物:【縄文】縄文土器・石器【弥生】弥生土器
361	9-291	西町Ⅱ	花輪	遺物包含地		縄文	平安			遺構:【平安】竪穴状遺構・土抗 遺物:【縄文】縄文土器
362	9-292	西町Ⅲ	花輪	遺物包含地		縄文				遺構:－ 遺物:縄文土器(後期)
363	9-293	下乳牛	花輪	集落跡		縄文	平安			遺構:【縄文】フラスコ状土坑・陥し穴【平安】竪穴住居跡・土坑 遺物:【縄文】縄文土器【平安】土師器・須恵器・石帯・木製品
364	9-294	深沢Ⅰ	花輪	遺物包含地		縄文	平安			遺構:－ 遺物:【縄文】縄文土器【平安】土師器
365	9-295	深沢Ⅱ	花輪	遺物包含地		縄文	平安			遺構:－ 遺物:【縄文】縄文土器【平安】土師器
366	9-296	乳牛平	花輪	遺物包含地		縄文				遺構:－ 遺物:縄文土器
367	9-297	乳牛館	花輪	館跡		縄文	弥生	平安		遺構:【縄文】竪穴住居跡・フラスコ状土坑・陥し穴【中世】竪穴住居跡・掘立柱建物跡・土坑墓・柵列跡・カマド状遺構 遺物:【縄文】縄文土器(前期・中期・後期)・石器・土製品【弥生】弥生土器【中世】土師器・石製品・銅製品・鉄製品・鉄関連遺物・人骨
368	9-298	妻ノ神館	花輪	館跡	集落跡	縄文	弥生	平安	中世	遺構:【縄文】竪穴住居跡・フラスコ状土坑・埋設遺構【平安～中世】竪穴住居跡・空堀 遺物:【縄文】縄文土器(前期)・石器・石製品【弥生】弥生土器【平安】土師器・鉄製品・鉄関連遺物・古銭
369	9-299	妻ノ神	花輪	遺物包含地		弥生				遺構:－ 遺物:弥生土器
370	9-300	大曲A	花輪	遺物包含地		縄文				遺構:－ 遺物:縄文土器(晩期)
371	9-301	大曲B	花輪	遺物包含地		平安				遺構:－ 遺物:土師器
372	9-302	苗畑Ⅰ	花輪	遺物包含地		縄文	平安			遺構:－ 遺物:【縄文】縄文土器【平安】土師器
373	9-303	苗畑Ⅱ	花輪	遺物包含地		縄文				遺構:－ 遺物:縄文土器(晩期)
374	9-304	水ノ目	花輪	遺物包含地		縄文				遺構:－ 遺物:縄文土器(晩期)



NO.	遺跡番号	遺跡名	地区	分類		時代				主な遺構・遺物
375	9-305	天戸森	花輪	集落跡		縄文	弥生	平安	近世	遺構:【縄文】竪穴住居跡・フラスコ状土坑・配石遺構・埋設土器遺構・屋外炉・溝跡 遺物:【縄文】縄文土器(前期・中期・後期)・石器・土製品・石製品【弥生】弥生土器【平安】土師器・須恵器・土製品・石製品【近世】陶磁器・鉄製品・鉄滓
376	9-306	黒土館	花輪	館跡		縄文	中世			遺構:【中世】空堀・郭 遺物:【縄文】縄文土器・石器・石製品【中世】陶器・磁器・鉄製品・鉄関連遺物・銭貨
377	9-307	花輪古館	花輪	館跡		縄文	平安	中世		遺構:【縄文】土坑【平安】竪穴住居跡・土坑・溝状遺構【中世】空堀 遺物:【縄文】縄文土器・石器・土製品【平安】土師器・須恵器・鉄製品
378	9-308	陳場	花輪	遺物包含地		縄文				遺構:－ 遺物:縄文土器
379	9-309	御休堂	花輪	集落跡		縄文	平安			遺構:【縄文】竪穴住居跡・掘立建物跡・土坑【平安】竪穴住居跡 遺物:【縄文】縄文土器・土師器・石器・石製品【平安】土師器・鉄製品・鉄関連遺物
380	9-310	白山堂	花輪	遺物包含地		縄文				遺構:－ 遺物:縄文土器(中期)・石器
381	9-311	猿ヶ平Ⅰ	花輪	集落跡		縄文	弥生			遺構:【縄文】竪穴住居跡・土坑 遺物:【縄文】縄文土器(後～晩期)【弥生】弥生土器・石器
382	9-312	猿ヶ平Ⅱ	花輪	集落跡		縄文				遺構:竪穴住居跡・土坑・フラスコ状土坑 遺物:縄文土器(早期・前期・中期・後期・晩期)・石器・石製品・土製品
383	9-313	案内Ⅰ	花輪	集落跡		縄文	平安			遺構:【縄文】竪穴住居跡・土坑・土器埋設 遺構【平安】竪穴住居跡 遺物:【縄文】縄文土器(後期)・石器・石製品【平安】土師器
384	9-314	案内Ⅱ	花輪	集落跡		縄文				遺構:竪穴住居跡・土坑・配石遺構 遺物:縄文土器(前期・後期～晩期)・石器
385	9-315	案内Ⅲ	花輪	集落跡		縄文	弥生	平安		遺構:【縄文】竪穴住居跡・土坑【弥生】土坑【平安】竪穴住居跡・土坑 遺物:【縄文】縄文土器(前期・後期)【弥生】弥生土器【平安】土師器・須恵器・鉄製品・鉄関連遺物・和鏡
386	9-316	案内Ⅳ	花輪	集落跡		縄文	平安			遺構:【縄文】焼土遺構・土器埋設遺構・土坑【平安】竪穴住居跡 遺物:【縄文】縄文土器(後期・晩期)・石器【平安】土師器
387	9-317	案内Ⅴ	花輪	集落跡		縄文	弥生	平安		遺構:【縄文】竪穴住居跡・土坑【平安】竪穴住居跡 遺物:【縄文】縄文土器(前期・中期・後期・晩期)・石器・石製品【弥生】弥生土器【平安】土師器・鉄製品
388	9-318	案内Ⅵ	花輪	集落跡		縄文	弥生	平安		遺構:【縄文】竪穴住居跡・土坑・フラスコ状土坑・焼土遺構・陥し穴【平安】掘立柱建物跡 遺物:【縄文】縄文土器(前期・中期・後期・晩期)・石器【弥生】弥生土器・統縄文土器
389	9-319	東山Ⅰ	花輪	遺物包含地		縄文				遺構:－ 遺物:縄文土器
390	9-320	東山Ⅱ	花輪	遺物包含地		縄文				遺構:－ 遺物:縄文土器
391	9-321	赤坂A	花輪	遺物包含地		縄文	平安			遺構:【縄文】竪穴住居跡・フラスコ状土坑【平安】竪穴住居跡・土坑 遺物:【縄文】縄文土器(晩期)・石器・土製品【平安】土師器・須恵器・石製品・鉄製品・鉄関連遺物

NO.	遺跡番号	遺跡名	地区	分類		時代				主な遺構・遺物
392	9-322	赤坂 B	花輪	遺物包含地		縄文	平安			遺構:【縄文】竪穴住居跡・フラスコ状土坑・土器埋設遺構【平安】竪穴住居跡 遺物:【縄文】縄文土器・石器・土製品・石製品【平安】土師器・石製品・鉄関連遺物
393	9-323	産土神 A	花輪	遺物包含地		縄文				遺構:－ 遺物:縄文土器(晩期)
394	9-324	産土神 B	花輪	遺物包含地		縄文				遺構:－ 遺物:縄文土器
395	9-325	産土神 C	花輪	遺物包含地		縄文				遺構:－ 遺物:縄文土器(中期)
396	9-326	産土神 D	花輪	遺物包含地		縄文				遺構:－ 遺物:縄文土器(中期)
397	9-327	花輪館	花輪	館跡		縄文	中世			遺物:【中世】空堀・土塁・竪穴状遺構・土坑 遺物:【縄文】縄文土器・石器【中世】陶磁器・石製品・鉄製品・鉄関連遺物・銅製品
398	9-328	下沢田	花輪	集落跡		縄文	平安	中世		遺構:【縄文】竪穴住居跡・土坑【中世】堀跡 遺物:【縄文】縄文土器(中期～後期)・石器【平安】土師器・土製品・鉄製品・吹子羽口
399	9-329	孫右エ門館	花輪	館跡		中世				遺構:空堀 遺物:－
400	9-330	孫右エ門館	花輪	集落跡		縄文	平安			遺構:【縄文】土器埋設遺構・屋外炉【平安】竪穴住居跡 遺物:【縄文】縄文土器(中期・後期)・石器【平安】土師器
401	9-331	中の崎 I	花輪	集落跡		縄文	弥生	平安		遺構:【平安】竪穴住居跡・堀立柱建物跡・土坑・合口甕棺墓 遺物:【縄文】縄文土器(前期・中期・後期・晩期)・石器・石製品【弥生】弥生土器【平安】土師器・石器・鉄製品・木製品・石製品・鉄関連遺物
402	9-332	中の崎 II	花輪	遺物包含地		縄文	平安			遺構:－ 遺物:【縄文】縄文土器【平安】土師器
403	9-333	柏木森	花輪	集落跡		縄文	飛鳥・奈良			遺構:【縄文】堀立柱建物跡・土坑・陥し穴・溝跡・道路跡 遺物:【縄文】縄文土器(早期・前期・中期・晩期)・石器【奈良】土師器
404	9-334	明堂長根	花輪	集落跡		縄文				遺構:堀立柱建物跡・フラスコ状土坑・溝跡 遺物:縄文土器(晩期)・石器
405	9-335	一本杉	花輪	集落跡		縄文	平安	中世		遺構:【縄文】竪穴住居跡・堀立柱建物跡・竪穴状遺構・溝跡【平安】竪穴住居跡 遺物:【縄文】縄文土器(早期・後期)【平安】土師器・須恵器・石製品・鉄製品【中世】陶磁器
406	9-336	甘露 I	花輪	遺物包含地		縄文				遺構:－ 遺物:縄文土器
407	9-337	甘露 II	花輪	遺物包含地		縄文				遺構:－ 遺物:縄文土器(後期)
408	9-338	かいぬま館	尾去沢	館跡		中世				遺構:空堀 遺物:－
409	9-339	茶臼館	尾去沢	館跡		中世				遺構:空堀 遺物:－
410	9-340	上山館	尾去沢	館跡		中世				遺構:空堀 遺物:－
411	9-341	下モ平	尾去沢	遺物包含地		弥生				遺構:－ 遺物:弥生土器
412	9-342	六角平	尾去沢	遺物包含地		縄文				遺構:－ 遺物:縄文土器(後期)・石器
413	9-343	三光塚	尾去沢	古墳		飛鳥・奈良	平安			遺構:－ 遺物:【平安】玉類

NO.	遺跡番号	遺跡名	地区	分類		時代				主な遺構・遺物
414	9-344	東在家	尾去沢	集落跡		縄文				遺構: 竪穴住居跡・土坑・集石遺構 遺物: 縄文土器(晩期)・土製品・石器・石製品
415	9-345	尾去Ⅰ	尾去沢	遺物包含地		縄文				遺構: - 遺物: 縄文土器(晩期)
416	9-346	尾去Ⅱ	尾去沢	遺物包含地		縄文				遺構: - 遺物: 縄文土器
417	9-347	尾去館	尾去沢	館跡		中世				遺構: 空堀 遺物: -
418	9-348	岩淵	八幡平	遺物包含地		縄文				遺構: - 遺物: 縄文土器・石器
419	9-349	松館	八幡平	館跡		中世				遺構: 空堀 遺物: -
420	9-350	後口田Ⅰ	八幡平	遺物包含地		平安				遺構: - 遺物: 土師器
421	9-351	後口田Ⅱ	八幡平	遺物包含地		縄文				遺構: - 遺物: 縄文土器・石器
422	9-352	石鳥谷	八幡平	遺物包含地		縄文				遺構: - 遺物: 縄文土器(中期)
423	9-353	石鳥谷館	八幡平	館跡		縄文	平安	中世	近世	遺構: 【中世】掘立柱建物跡・焼土遺構・空堀・溝跡 遺物: 【縄文】縄文土器(前期・中期・後期)・石器・土製品【平安】土師器・須恵器【中世】陶器・磁器【近世】陶磁器・銭貨・煙管
424	9-354	下モ和志賀Ⅰ	八幡平	遺物包含地		縄文				遺構: - 遺物: 縄文土器
425	9-355	下モ和志賀Ⅱ	八幡平	集落跡		縄文				遺構: 竪穴住居跡・土坑 遺物: 縄文土器(中期～後期)
426	9-356	伊勢堂館	八幡平	館跡		中世				遺構: 空堀 遺物: -
427	9-357	二ツ森	八幡平	遺物包含地		縄文				遺構: - 遺物: 縄文土器(晩期)
428	9-358	黒沢	八幡平	遺物包含地		縄文				遺構: 土坑 遺物: 縄文土器(後期)
429	9-359	上ミ和志賀館	八幡平	館跡		中世				遺構: 空堀 遺物: -
430	9-360	上ミ和志賀Ⅰ	八幡平	遺物包含地		平安				遺構: - 遺物: 土師器
431	9-361	上ミ和志賀Ⅱ	八幡平	遺物包含地		平安				遺構: - 遺物: 土師器
432	9-362	上ミ和志賀Ⅲ	八幡平	遺物包含地		平安				遺構: - 遺物: 土師器
433	9-363	長内館	八幡平	館跡		中世				遺構: 空堀 遺物: -
434	9-364	長内古館	八幡平	館跡		中世				遺構: 空堀 遺物: -
435	9-365	小館Ⅰ	八幡平	遺物包含地		縄文	平安			遺構: - 遺物: 【縄文】縄文土器【平安】土師器
436	9-366	小館Ⅱ	八幡平	遺物包含地		縄文	平安			遺構: - 遺物: 【縄文】縄文土器【平安】土師器
437	9-367	小館Ⅲ	八幡平	遺物包含地		縄文	平安			遺構: - 遺物: 【縄文】縄文土器【平安】土師器
438	9-368	三ヶ田	八幡平	遺物包含地		縄文				遺構: - 遺物: 縄文土器(後期)
439	9-369	三ヶ田館	八幡平	館跡		縄文	中世			遺構: 【中世】竪穴状遺構・掘立柱建物跡・空堀・焼土遺構・土塁・柱烈 遺物: 【縄文】縄文土器(早期・前期・後期)・石器・石製品【中世】陶磁器



NO.	遺跡番号	遺跡名	地区	分類		時代				主な遺構・遺物
440	9-370	玉内	八幡平	配石墓群	集落跡	縄文	平安	中世		遺構:【縄文】竪穴住居跡・配石墓・土坑墓・土器埋設遺構【平安】竪穴住居跡・土坑【中世】溝跡 遺物:【縄文】縄文土器(前期・中期・後期)・石器・土製品【平安】土師器・鉄製品
441	9-371	玉内館	八幡平	館跡		中世				遺構:空堀 遺物:-
442	9-372	清水向	八幡平	集落跡		縄文				遺構:竪穴住居跡 遺物:縄文土器(前期・中期)・石器
443	9-373	駒林	八幡平	集落跡		縄文	平安			遺構:【縄文】竪穴住居跡・土坑・堀立柱建物跡 遺物:【縄文】縄文土器(前期～晩期)・石器【平安】土師器・須恵器
444	9-374	下館	八幡平	館跡		中世				遺構:空堀・土塁 遺物:-
445	9-375	下葛岡	八幡平	遺物包含地		縄文	平安			遺構:- 遺物:【縄文】縄文土器【平安】土師器・須恵器
446	9-376	中ノ沢	八幡平	遺物包含地		縄文	平安			遺構:- 遺物:【縄文】縄文土器(晩期)【平安】土師器
447	9-377	上葛岡Ⅰ	八幡平	集落跡		縄文				遺構:竪穴住居跡 遺物:縄文土器(中期・後期)・石器
448	9-378	上葛岡Ⅱ	八幡平	集落跡		縄文				遺構:竪穴住居跡 遺物:縄文土器(中期・後期)・石器
449	9-379	上葛岡Ⅲ	八幡平	遺物包含地		縄文				遺構:- 遺物:縄文土器(中期～後期)
450	9-380	上葛岡Ⅳ	八幡平	集落跡		縄文	平安			遺物:【縄文】竪穴住居跡・堀立柱建物跡・土坑 遺物:【縄文】縄文土器(早～前期・後～晩期)・石器・石製品【平安】土師器・須恵器・石製品
451	9-381	北の林Ⅰ	八幡平	集落跡		縄文	平安			遺構:【縄文】竪穴住居跡・堀立柱建物跡・フラスコ状土坑・陥し穴【平安】竪穴住居跡・堀立柱建物跡・溝跡 遺物:【縄文】縄文土器(中期・後期・晩期)・石器【平安】土師器・須恵器・鉄製品
452	9-382	北の林Ⅱ	八幡平	集落跡		縄文	平安			遺構:【縄文】竪穴住居跡・堀立柱建物跡・フラスコ状土坑 遺物:【縄文】縄文土器(前期・中期・後期・晩期)・石器【平安】土師器・須恵器・鉄製品・木製品・土製品
453	9-383	飛鳥平	八幡平	集落跡		縄文	平安			遺構:【縄文】竪穴住居跡・土坑【平安】竪穴住居跡・焼土遺構・溝跡 遺物:【縄文】縄文土器(草創期・中期・後期)・石器【平安】土師器
454	9-384	大里館	八幡平	館跡		中世				遺構:空堀 遺物:-
455	9-385	大里	八幡平	遺物包含地		縄文				遺構:- 遺物:縄文土器
456	9-386	鳥居平Ⅰ	八幡平	集落跡		縄文	平安			遺構:【縄文】竪穴住居跡・土坑【平安】溝跡 遺物:【縄文】縄文土器(中期・後期)・石器【平安】須恵器
457	9-387	鳥居平Ⅱ	八幡平	遺物包含地		縄文	平安			遺構:- 遺物:【縄文】縄文土器【平安】土師器
458	9-388	歌内	八幡平	集落跡		縄文	平安	中世	近世	遺構:【縄文】竪穴住居跡・フラスコ状土坑【平安】堀立柱建物跡・土坑 遺物:【縄文】縄文土器(中期・後期)・石器・石製品【平安】土師器・須恵器・石器・鉄製品【中世～近世】銭貨
459	9-389	下鷺の巣	八幡平	遺物包含地		縄文	平安			遺構:- 遺物:【縄文】縄文土器(前～中期)・石器【平安】土師器

NO.	遺跡番号	遺跡名	地区	分類		時代				主な遺構・遺物
460	9-390	小豆沢館	八幡平	館跡		縄文	平安	中世		遺構:【縄文】竪穴住居跡・フラスコ状土坑 【平安～中世】竪穴状遺構・土坑 遺物:【縄文】縄文土器(前期・中期・後期)・石器【平安】土師器・鉄製品・鉄関連遺物
461	9-391	堂の上	八幡平	遺物包含地		縄文				遺構:－ 遺物:縄文土器(前期・後期)・石器
462	9-392	大地平	八幡平	遺物包含地		縄文	弥生			遺構:－ 遺物:【縄文】縄文土器(早期・前期・後期)・石器【弥生】弥生土器・石器
463	9-393	上山田	八幡平	遺物包含地		縄文				遺構:－ 遺物:縄文土器(前期)
464	9-394	湯瀬館	八幡平	館跡		縄文	弥生	平安	中世	遺構:【中世】堀立建物跡・礎石配列建物跡・堀跡 遺物:【縄文】縄文土器(前期・後期・晩期)【弥生】弥生土器・石器【中世】土師器・須恵器・陶磁器・鉄製品・石製品・銭貨
465	9-395	居熊井	八幡平	集落跡		縄文				遺構:竪穴住居跡・土坑・土器埋設遺構・捨て場 遺物:縄文土器(前期・後期)・石器・土製品
466	9-396	長畑	八幡平	遺物包含地		平安				遺構:－ 遺物:土師器
467	9-397	新城A	八幡平	遺物包含地		縄文				遺構:－ 遺物:縄文土器(前期)
468	9-398	新城B	八幡平	遺物包含地		縄文				遺構:－ 遺物:縄文土器(前～中期)
469	9-399	長嶺館A	八幡平	館跡		中世				遺構:空堀 遺物:－
470	9-400	長嶺館B	八幡平	館跡		中世				遺構:空堀 遺物:－
471	9-401	白懸館	八幡平	館跡		中世				遺構:空堀 遺物:－
472	9-402	長牛館	八幡平	館跡		中世				遺構:空堀 遺物:土師器・銭貨
473	9-403	大館	八幡平	遺物包含地		縄文				遺構:－ 遺物:縄文土器(前期)
474	9-404	夏井館	八幡平	館跡		中世				遺構:空堀 遺物:－
475	9-405	上ミ沢	八幡平	遺物包含地		縄文	平安			遺構:－ 遺物:【縄文】縄文土器(中期)・石器【平安】土師器
476	9-406	林崎根瀬	八幡平	遺物包含地		縄文	平安			遺構:－ 遺物:【縄文】縄文土器【平安】土師器・須恵器
477	9-407	八舩寺	八幡平	遺物包含地		縄文	平安			遺構:－ 遺物:【縄文】縄文土器(晩期)【平安】土師器
478	9-408	谷内下モ平	八幡平	遺物包含地		縄文	平安			遺構:－ 遺物:【縄文】縄文土器【平安】土師器
479	9-409	谷内館A	八幡平	館跡		不明				遺構:空堀・石垣 遺物:－
480	9-410	谷内館B	八幡平	館跡		中世				遺構:空堀 遺物:－
481	9-411	天照皇御祖神社境内磨崖仏及び板碑	八幡平	祭祀遺跡		中世				遺構:磨崖仏・板碑 遺物:－
482	9-412	沼田	八幡平	遺物包含地		平安				遺構:－ 遺物:土師器
483	9-413	谷内高館	八幡平	館跡		中世				遺構:郭 遺物:－
484	9-414	小宮	八幡平	遺物包含地		縄文	平安			遺構:－ 遺物:【縄文】縄文土器【平安】土師器
485	9-415	永田根瀬	八幡平	遺物包含地		縄文				遺構:－ 遺物:縄文土器(中期)

NO.	遺跡番号	遺跡名	地区	分類		時代				主な遺構・遺物
486	9-416	水沢	八幡平	遺物包含地		縄文				遺構：－ 遺物：縄文土器(前期)・石器
487	9-417	宮野平	十和田	遺物包含地		縄文				遺構：－ 遺物：縄文土器・統縄文土器
488	9-418	八森出口	十和田	散布地		縄文				遺構：－ 遺物：縄文土器・土製品
489	9-419	八森Ⅰ	十和田	散布地		縄文	平安			遺構：－ 遺物：【縄文】縄文土器・石器【平安】土師器
490	9-420	八森Ⅱ	十和田	散布地		縄文	弥生			遺構：－ 遺物：【縄文】縄文土器【弥生】統縄文土器
491	9-421	八森Ⅲ	十和田	散布地		縄文				遺構：－ 遺物：縄文土器
492	9-422	八森Ⅳ	十和田	散布地		縄文				遺構：陥し穴 遺物：縄文土器
493	9-423	八森Ⅴ	十和田	散布地		縄文				遺構：－ 遺物：縄文土器
494	9-424	田沢口	尾去沢	散布地		縄文				遺構：－ 遺物：縄文土器
495	9-425	西在家	尾去沢	散布地		縄文				遺構：－ 遺物：縄文土器
496	9-426	東在家Ⅱ	尾去沢	散布地		縄文				遺構：－ 遺物：縄文土器
497	9-427	下内野Ⅳ	十和田	集落跡		縄文				遺構：－ 遺物：縄文土器
498	9-428	下内野Ⅴ	十和田	集落跡		縄文				遺構：－ 遺物：縄文土器
499	9-429	堂ノ下	十和田	散布地		縄文				遺構：－ 遺物：縄文土器
500	9-430	明堂長根Ⅱ	花輪	散布地		縄文	平安			遺構：－ 遺物：【縄文】縄文土器【平安】土師器
501	9-431	八森Ⅵ	十和田	散布地		縄文				遺構：－ 遺物：縄文土器
502	9-432	八森Ⅶ	十和田	散布地		縄文				遺構：－ 遺物：縄文土器
503	9-433	八森Ⅷ	十和田	散布地		縄文				遺構：－ 遺物：縄文土器
504	9-434	小山平Ⅰ	十和田	集落跡		縄文				遺構：－ 遺物：縄文土器・石器
505	9-435	小山平Ⅱ	十和田	散布地		縄文				遺構：－ 遺物：縄文土器
506	9-436	上内野Ⅰ	十和田	集落跡		縄文				遺構：－ 遺物：縄文土器・石器
507	9-437	黒森山Ⅰ遺跡	十和田							遺構：－ 遺物：－
508	9-438	黒森山Ⅱ遺跡	十和田							遺構：－ 遺物：－
509	9-439	黒森山Ⅲ遺跡	十和田	散布地		縄文				遺構：－ 遺物：－
510	9-440	長久保	十和田	散布地		縄文				遺構：－ 遺物：縄文土器
511	9-441	一本栗峠	尾去沢	散布地		縄文				遺構：－ 遺物：縄文土器
512	9-442	雁府Ⅰ	花輪	散布地		縄文	平安			遺構：－ 遺物：【縄文】縄文土器【平安】土師器・硯
513	9-443	遠巻Ⅰ	十和田	散布地		縄文				遺構：－ 遺物：縄文土器・剥片石器
514	9-444	遠巻Ⅱ	十和田	散布地		縄文				遺構：－ 遺物：縄文土器
515	9-445	福土	花輪	散布地		縄文				遺構：土坑 遺物：縄文土器(前期・後期～晩期)

NO.	遺跡番号	遺跡名	地区	分類		時代				主な遺構・遺物
516	9-446	上山	尾去沢	散布地		平安				遺構:- 遺物:土師器・須恵器
517	9-447	野田	十和田	散布地		縄文				遺構:焼土遺構 遺物:縄文土器・石器剥片・有孔石製品

## 3. 地域史等の発刊及び文化財調査報告実績

## (1) 自治体史

	分類	書名	編著	発行者	発行年
1		鹿角のあゆみ	鹿角市史編集委員会	鹿角市史刊行会	1969年
2		花輪町誌編纂資料第1号	鹿角市史調査委員会	鹿角市史調査委員会	1972年
3		花輪町誌編纂資料第2号	鹿角市史調査委員会	鹿角市史調査委員会	1975年
4		鹿角市史 第1巻		鹿角市	1982年
5		鹿角市史 第2巻上		鹿角市	1986年
6		鹿角市史 第2巻下		鹿角市	1987年
7		鹿角市史 第3巻上		鹿角市	1991年
8		鹿角市史 第3巻下		鹿角市	1993年
9		鹿角市史 第4巻		鹿角市	1996年
10		鹿角市史 第5巻		鹿角市	1997年
11		鹿角市史 資料編第1集		鹿角市	1979年
12		鹿角市史 資料編第2集		鹿角市	1980年
13		鹿角市史 資料編第3集		鹿角市	1980年
14		鹿角市史 資料編第4集		鹿角市	1981年
15		鹿角市史 資料編第5集		鹿角市	1981年
16		鹿角市史 資料編第6集		鹿角市	1982年
17		鹿角市史 資料編第7集		鹿角市	1982年
18		鹿角市史 資料編第8集		鹿角市	1983年
19		鹿角市史 資料編第9集		鹿角市	1983年
20		鹿角市史 資料編第10集		鹿角市	1984年
21		鹿角市史 資料編第11集		鹿角市	1984年
22		鹿角市史 資料編第12集		鹿角市	1985年
23		鹿角市史 資料編第13集		鹿角市	1985年
24		鹿角市史 資料編第14集		鹿角市	1986年
25		鹿角市史 資料編第15集		鹿角市	1986年
26		鹿角市史 資料編第16集		鹿角市	1987年
27		鹿角市史 資料編第17集		鹿角市	1987年
28		鹿角市史 資料編第18集		鹿角市	1988年
29		鹿角市史 資料編第19集		鹿角市	1988年
30		鹿角市史 資料編第20集		鹿角市	1989年
31		鹿角市史 資料編第21集		鹿角市	1989年
32		鹿角市史 資料編第22集		鹿角市	1990年
33		鹿角市史 資料編第23集		鹿角市	1991年
34		鹿角市史 資料編第24集		鹿角市	1992年
35		鹿角市史 資料編第25集		鹿角市	1993年
36		鹿角市史 資料編第26集		鹿角市	1994年
37		鹿角市史 資料編第27集		鹿角市	1995年
38		鹿角市史 資料編第28集		鹿角市	1996年
39		鹿角市史 資料編第29集		鹿角市	1998年
40		鹿角市史 資料編第30集		鹿角市	1999年
41		鹿角市史 資料編第31集		鹿角市	2000年
42		鹿角市史 資料編第32集		鹿角市	2002年
43		鹿角市史 資料編第33集		鹿角市	2004年
44		鹿角市史 資料編第34集		鹿角市	2005年
45		小坂町史		小坂町	1975年
46		新編小坂町史		小坂町	2023年
47		新編小坂町史 資料編第1集		小坂町	2019年
48		新編小坂町史 資料編第2集		小坂町	2020年
49		新編小坂町史 資料編第3集		小坂町	2021年
50		新編小坂町史 資料編第4集		小坂町	2022年
51		新編小坂町史 資料編第5集		小坂町	2023年

	分類	書名	編著	発行者	発行年
52		秋田県史 第1巻		秋田県	1962年
53		秋田県史 第2巻		秋田県	1964年
54		秋田県史 第3巻		秋田県	1965年
55		秋田県史 第4巻		秋田県	1961年
56		秋田県史 第5巻		秋田県	1964年
57		秋田県史 第6巻		秋田県	1965年
58		秋田県史 第7巻		秋田県	1966年
59		秋田県史 民俗工芸編		秋田県	1962年
60		秋田県史 文芸学編		秋田県	1961年
61		秋田県史 考古編		秋田県	1960年
62		秋田県史 資料 古代中世編		秋田県	1961年
63		秋田県史 資料 近世編上		秋田県	1963年
64		秋田県史 資料 近世編下		秋田県	1963年
65		秋田県史 資料 明治編上		秋田県	1960年
66		秋田県史 資料 明治編下		秋田県	1961年
67		秋田県史 資料 大正昭和編		秋田県	1962年

## (2) 調査報告

	分類	書名	シリーズ名	編著／発行者	発行年
1	その他	鹿角市文化財目録		鹿角市教育委員会	1973年
2	その他	鹿角市文化財目録		鹿角市教育委員会	1974年
3	その他	古文書調査資料Ⅰ 黒澤家文書目録－希婦の細布関係文書－		鹿角市教育委員会	1975年
4	美術工芸品	郷土の画人 川口月嶺 川口月嶺絵画調査報告書		鹿角市教育委員会	1976年
5	その他	鹿角市文化財目録	鹿角市文化財調査報告書第5集	鹿角市教育委員会	1976年
6	その他	古文書調査資料Ⅱ 尾去沢鉦山関係文書－川口家文書から－ (その1)	鹿角市文化財調査報告書第8集	鹿角市教育委員会	1977年
7	その他	古文書調査資料Ⅲ 尾去沢鉦山関係文書－川口家文書から－ (その2)	鹿角市文化財調査報告書第9集	鹿角市教育委員会	1978年
8	その他	特別史跡大湯環状列石保存管理計画書		鹿角市・鹿角市教育委員会	1978年
9	民俗文化財	有形民俗文化財調査報告書Ⅰ 鹿角市の民俗資料	鹿角市文化財調査報告書第11集	鹿角市教育委員会	1979年
10	民俗文化財	伝説の里 鹿角		鹿角市	1980年
11	建造物	鹿角市内建造物調査報告書Ⅰ 鹿角市の建造物	鹿角市文化財調査報告書第12集	鹿角市教育委員会	1980年
12	民俗文化財	毛馬内盆踊－昭和54年度文化庁記録選択 事業報告書－	鹿角市文化財調査報告書第13集	鹿角市教育委員会	1980年
13	その他	古文書調査資料4 尾去沢鉦山関係文書－川口家文書から－ (その3)	鹿角市文化財調査報告書第15集	鹿角市教育委員会	1980年
14	建造物	鹿角市内建造物調査報告書2 鹿角市の建造物	鹿角市文化財調査報告書第18集	鹿角市教育委員会	1981年
15	その他	年報 No.1～No.10		鹿角市市史編さん室	1983年～1994年
16	建造物	鹿角市内建造物調査報告書3 鹿角市の建造物	鹿角市文化財調査報告書第24集	鹿角市教育委員会	1983年
17	民俗文化財	八幡平地区の民俗	鹿角市史民俗調査報告書第1集 (昭和63年度調査)	鹿角市	1989年
18	民俗文化財	花輪北地区の民俗	鹿角市史民俗調査報告書第2集 (平成元年度調査)	鹿角市	1990年
19	美術工芸品	鹿角市の石造物		鹿角市	1990年
20	美術工芸品	天戸森の土器 －天戸森遺跡出土縄文土器図録－	鹿角市文化財調査資料第41集	鹿角市教育委員会	1990年



	分類	書名	シリーズ名	編著／発行者	発行年
21	民俗文化財	陸中の国鹿角のむかしっこ		鹿角市「郷土学習教材」編集委員会／鹿角市	1991年
22	民俗文化財	陸中の国鹿角の伝説		鹿角市「郷土学習教材」編集委員会／鹿角市	1992年
23	民俗文化財	十和田地区の民俗(上)	鹿角市史民俗調査報告書第3集 (平成2年度調査)	鹿角市	1992年
24	民俗文化財	十和田地区の民俗(下)	鹿角市史民俗調査報告書第4集 (平成2年度調査)	鹿角市	1992年
25	民俗文化財	花輪・尾去沢地区の民俗(上)	鹿角市史民俗調査報告書第5集 (平成3年度調査)	鹿角市	1992年
26	民俗文化財	花輪・尾去沢地区の民俗(下)	鹿角市史民俗調査報告書第6集 (平成3年度調査)	鹿角市	1992年
27	その他	特別史跡大湯環状列石環境整備基本構想		鹿角市教育委員会	1992年
28	その他	特別史跡大湯環状列石環境整備基本計画		鹿角市教育委員会	1995年
29	その他	鹿角市の文化財	鹿角市文化財調査報告書第55集	鹿角市教育委員会	1996年
30	その他	特別史跡大湯環状列石環境整備基本設計 説明書		鹿角市教育委員会	1998年
31	記念物	市指定下川原トゲウオ生息地及び周辺生 息地 環境調査報告書		鹿角市教育委員会	1999年
32	その他	特別史跡大湯環状列石 環境整備事業報告書(地方拠点史跡等総合 整備事業)		鹿角市教育委員会	2003年
33	その他	特別史跡大湯環状列石 第二次環境整備基本計画報告書		鹿角市教育委員会	2005年
34	民俗文化財	無形民俗文化財記録作成調査報告書3 鹿角市指定無形民俗文化財 からめ節金山踊り	鹿角市文化財調査報告書第82集	鹿角市教育委員会	2005年
35	民俗文化財	無形民俗文化財記録作成調査報告書4 鹿角市指定無形民俗文化財 下川原駒踊	鹿角市文化財調査報告書第84集	鹿角市教育委員会	2006年
36	民俗文化財	無形民俗文化財記録作成調査報告書5 鹿角市指定無形民俗文化財 八幡平地区 の先祓舞	鹿角市文化財調査報告書第91集	鹿角市教育委員会	2008年
37	その他	特別史跡大湯環状列石 第三次環境整備基本計画報告書		鹿角市教育委員会	2009年
38	民俗文化財	無形民俗文化財記録作成調査報告書6 鹿角市指定無形民俗文化財 鹿角に伝わ るオジナオバナ	鹿角市文化財調査報告書第97集	鹿角市教育委員会	2010年
39	民俗文化財	無形民俗文化財記録作成調査報告書7 鹿角市指定無形民俗文化財 芦名沢太太 鼓	鹿角市文化財調査報告書第101集	鹿角市教育委員会	2011年
40	民俗文化財	小説のなかの鹿角 鹿角市市制施行40周 年記念事業		鹿角市教育委員会／ 鹿角市	2013年
41	民俗文化財	鹿角市指定有形民俗文化財調査報告書 葦名神社の絵馬	鹿角市文化財調査報告書第104集	鹿角市教育委員会	2013年
42	民俗文化財	花輪祭り	鹿角市文化財調査報告書第105集	鹿角市教育委員会	2013年
43	民俗文化財	鹿角市民俗資料調査報告書	鹿角市文化財調査報告書第106集	鹿角市教育委員会	2013年
44	民俗文化財	鹿角市指定有形民俗文化財調査報告書 月山神社百人一首献額	鹿角市文化財調査報告書第107集	鹿角市教育委員会	2014年
45	その他	特別史跡大湯環状列石 第四次環境整備 基本計画報告書		鹿角市教育委員会	2014年
46	民俗文化財	鹿角市指定有形民俗文化財調査報告書 藍染の型紙	鹿角市文化財調査報告書第108集	鹿角市教育委員会	2015年
47	民俗文化財	鹿角市指定有形民俗文化財調査報告書 古代かづの紫根染・茜染資料	鹿角市文化財調査報告書第109集	鹿角市教育委員会	2016年
48	その他	特別史跡大湯環状列石 環境整備事業(第 Ⅱ期～第Ⅳ期)報告書		鹿角市教育委員会	2017年
49	その他	鹿角市古文書整理事業報告書		鹿角市教育委員会	2023年
50	その他	特別史跡大湯環状列石保存活用計画		鹿角市教育委員会	2024年
51	美術工芸品	郷土の画人 福田豊四郎絵画調査報告書		小坂町教育委員会	1978年
52	その他	小坂町の文化財第1集		小坂町教育委員会	1971年

	分類	書名	シリーズ名	編著／発行者	発行年
53	その他	小坂の歴史と文化財第4集		小坂町教育委員会	1988年
54	その他	「十和田湖および奥入瀬溪流」保存管理計画策定報告書		小坂町教育委員会	1991年
55	その他	旧小坂鉱山事務所移築復原工事報告書		小坂町	2001年
56	その他	旧マリア園整備修復工事報告書		小坂町	2002年
57	その他	重要文化財 康楽館保存修理(部分)工事報告書		小坂町	2003年
58	その他	重要文化財 康楽館保存活用計画		小坂町教育委員会	2004年
59	民俗文化財	街角講和 川上地域の民俗 川上神社 川上虫送り 小坂町立総合博物館郷土館 創立30周年記念行事		小坂町川上公民館	2013年
60	その他	小坂町ふるさとかるた ふるさと小坂の記憶を「かるた」で！ －子どもたちに伝えたいものがある－		世代をつなぐ会・小坂町教育委員会	2019年
61	埋蔵文化財	黒森山麓縄文期竪穴群		十和田町教育委員会	1971年
62	その他	鉱山小史		十和田町公民館	1971年
63	その他	十和田町の先輩		「十和田町の先輩」編集委員会／十和田町	1972年
64	その他	尾去沢の文化財		尾去沢公民館	1973年
65	埋蔵文化財	秋田県遺跡地名表	秋田県文化財調査報告書第1集	秋田県教育委員会	1963年
66	民俗文化財	秋田の民俗芸能	秋田県文化財調査報告書第2集	秋田県教育委員会	1963年
67	民俗文化財	秋田県の民俗(民俗資料緊急調査報告)	秋田県文化財調査報告書第7集	秋田県教育委員会	1966年
68	民俗文化財	秋田の田植習俗	秋田県文化財調査報告書第13集	秋田県教育委員会	1968年
69	建造物	秋田県の民家 秋田県民家緊急調査報告書	秋田県文化財調査報告書第27集	秋田県教育委員会	1973年
70	民俗文化財	秋田の酒造用具調査報告	秋田県文化財調査報告書第41集	秋田県教育委員会	1976年
71	民俗文化財	秋田の林業用具調査報告	秋田県文化財調査報告書第47集	秋田県教育委員会	1977年
72	民俗文化財	秋田県民俗分布図	秋田県文化財調査報告書第66集	秋田県教育委員会	1979年
73	民俗文化財	秋田の農業用具調査報告	秋田県文化財調査報告書第67集	秋田県教育委員会	1979年
74	民俗文化財	秋田の野鍛冶調査報告	秋田県文化財調査報告書第76集	秋田県教育委員会	1980年
75	記念物	秋田県の中世城館	秋田県文化財調査報告書第86集	秋田県教育委員会	1981年
76	美術工芸品・無形文化財	秋田の工芸技術	秋田県文化財調査報告書第105集	秋田県教育委員会	1983年
77	記念物	歴史の道調査報告Ⅱ 来満街道	秋田県文化財調査報告書第128集	秋田県教育委員会	1985年
78	記念物	歴史の道調査報告Ⅲ 濁川街道	秋田県文化財調査報告書第129集	秋田県教育委員会	1985年
79	記念物	歴史の道調査報告Ⅳ 鹿角街道	秋田県文化財調査報告書第130集	秋田県教育委員会	1985年
80	民俗文化財	秋田県の民俗芸能一覧	秋田県文化財調査報告書第118集	秋田県教育委員会	1984年
81	民俗文化財	秋田県の民俗芸能	秋田県文化財調査報告書第134集	秋田県教育委員会	1985年
82	民俗文化財	秋田県の年中行事Ⅱ－山の神祭り－	秋田県文化財調査報告書第157集	秋田県教育委員会	1987年
83	建造物	秋田の近世社寺建築 近世社寺建築緊急調査報告書	秋田県文化財調査報告書第187集	秋田県教育委員会	1989年
84	民俗文化財	秋田県の民謡－民謡緊急調査－ 秋田県の民謡(追録)－民謡緊急調査－	秋田県文化財調査報告書第175集、 第175集の2	秋田県教育委員会	1988年 1989年
85	民俗文化財	秋田県の諸職	秋田県文化財調査報告書第202集	秋田県教育委員会	1991年
86	建造物	秋田県の近代化遺産 日本近代化遺産総合調査報告書	秋田県文化財調査報告書第218集	秋田県教育委員会	1992年
87	民俗文化財	秋田県の民俗芸能－秋田県民俗芸能緊急調査報告書－	秋田県文化財調査報告書第227集	秋田県教育委員会	1993年
88	記念物	秋田県の名勝・天然記念物	文化財保存調査(名勝・天然記念物緊急調査)概報	秋田県教育委員会	1995年
89	記念物	秋田県の地質鉱物	天然記念物(地質鉱物)緊急調査調査概要	秋田県教育委員会	1995年
90	民俗文化財	秋田県の祭り・行事 秋田県の祭り・行事調査報告書	秋田県文化財調査報告書第271集	秋田県教育委員会	1997年
91	民俗文化財	秋田の獅子頭	秋田県文化財調査報告書第272集	秋田県教育委員会	1997年
92	埋蔵文化財	秋田県遺跡地図		秋田県教育委員会	2009～2007年 (平成11～19年度)
93	民俗文化財	秋田のことば CD-ROM版秋田のことば	-	秋田県教育委員会	2000年



	分類	書名	シリーズ名	編著／発行者	発行年
94	民俗文化財	秋田県指定無形民俗文化財 松館天満宮 三台山獅子大権現舞－文化財収録作成調査報告書－	秋田県文化財調査報告書第325集	秋田県教育委員会	2001年
95	建造物	秋田県の近代和風建築 秋田県近代和風 建築総合調査報告書	秋田県文化財調査報告書第382集	秋田県教育委員会	2004年
96	建造物	お宝発見ハンドブック ～建造物編～	-	秋田県教育委員会	2005年
97	記念物	お宝発見ハンドブック ～名勝(庭園)編～	-	秋田県教育委員会	2006年
98	美術工芸品・ 無形文化財	お宝発見ハンドブック ～工芸技術編～ あきたの工芸	-	秋田県教育委員会	2007年
99	記念物	お宝発見ハンドブック ～動物植物地質鉱物編～	-	秋田県教育委員会	2008年
100	文化的景観	お宝発見ハンドブック ～文化的景観編～	-	秋田県教育庁生涯学 習課文化財保護室／ 秋田県教育委員会	2009年
101	民俗文化財	秋田県指定有形民俗文化財 尾去沢鉱山 資料－文化財収録作成調査報告書－	秋田県文化財調査報告書第468集	秋田県教育委員会	2011年
102	美術工芸品	秋田の仏像と寺社什物調査Ⅰ －秋田県北部編－	秋田県文化財調査報告書第504集	秋田県教育委員会	2016年
103	民俗文化財	秋田県の郷土食	秋田県文化財調査報告書第540集	秋田県教育委員会	2024年
104	記念物	近代遺跡調査報告書－鉱山－	-	文化庁文化財部記念 物課	2002年

### (3)埋蔵文化財調査

	分類	書名	シリーズ名	編著／発行者	発行年
1	調査報告	大湯町環状列石		文化財保護委員会	1953年
2	分布調査	東北縦貫自動車道遺跡分布調査報告書	秋田県文化財調査報告書20	秋田県教育委員会	1970年
3	分布調査	東北縦貫自動車道遺跡分布調査報告書(花 輪町・尾去沢町・八幡平地区)	秋田県文化財調査報告書24	秋田県教育委員会	1972年
4	調査報告	鹿角市・小坂町大規模農道発掘調査報告 書	秋田県文化財調査報告書29	秋田県教育委員会	1973年
5	分布調査・ 調査報告	鹿角大規模農道遺跡分布調査報告書 沢田遺跡発掘調査報告書	秋田県文化財調査報告書30	秋田県教育委員会	1974年
6	分布調査	大湯環状列石周辺遺跡分布調査概報	秋田県文化財調査報告書31	秋田県教育委員会	1975年
7	調査報告	鹿角大規模農道発掘調査略報	秋田県文化財調査報告書35	秋田県教育委員会	1975年
8	分布調査	国営総合農地開発事業・鹿角北東地区遺 跡分布調査報告書	秋田県文化財調査報告書43	秋田県教育委員会	1977年
9	分布調査	圃場整備地域内(鹿角北東地区)遺跡分布 調査報告書	秋田県文化財調査報告書54	秋田県教育委員会	1978年
10	調査報告	東北縦貫自動車道発掘調査報告Ⅰ	秋田県文化財調査報告書78	秋田県教育委員会	1981年
11	調査報告	東北縦貫自動車道発掘調査報告Ⅱ	秋田県文化財調査報告書88	秋田県教育委員会	1982年
12	調査報告	東北縦貫自動車道発掘調査報告Ⅲ	秋田県文化財調査報告書89	秋田県教育委員会	1982年
13	調査報告	東北縦貫自動車道発掘調査報告Ⅳ	秋田県文化財調査報告書90	秋田県教育委員会	1982年
14	調査報告	東北縦貫自動車道発掘調査報告Ⅴ	秋田県文化財調査報告書91	秋田県教育委員会	1982年
15	調査報告	東北縦貫自動車道発掘調査報告書Ⅵ	秋田県文化財調査報告書99	秋田県教育委員会	1983年
16	調査報告	東北縦貫自動車道発掘調査報告書7	秋田県文化財調査報告書106	秋田県教育委員会	1984年
17	調査報告	東北縦貫自動車道発掘調査報告書8	秋田県文化財調査報告書107	秋田県教育委員会	1984年
18	調査報告	東北縦貫自動車道発掘調査報告書9	秋田県文化財調査報告書108	秋田県教育委員会	1984年
19	調査報告	東北縦貫自動車道発掘調査報告書10	秋田県文化財調査報告書109	秋田県教育委員会	1984年
20	調査報告	県道田山・花輪線関係遺跡発掘調査報告 書	秋田県文化財調査報告書115	秋田県教育委員会	1984年
21	調査報告	東北縦貫自動車道発掘調査報告書12	秋田県文化財調査報告書120	秋田県教育委員会	1984年
22	分布調査	遺跡詳細文化財調査報告書	秋田県文化財調査報告書126	秋田県教育委員会	1985年
23	調査報告	西山地区農免農道整備事業に係る埋蔵文 化財発掘調査報告書1	秋田県文化財調査報告書152	秋田県教育委員会	1987年
24	調査報告	西山地区農免農道整備事業に係る埋蔵文 化財発掘調査報告書2	秋田県文化財調査報告書153	秋田県教育委員会	1987年

	分類	書名	シリーズ名	編著／発行者	発行年
25	調査報告	玉内遺跡発掘調査報告書－一般国道282号改良工事に係る埋蔵文化財発掘調査	秋田県文化財調査報告書171	秋田県教育委員会	1988年
26	調査報告	西山地区農免農道整備事業に係る埋蔵文化財発掘調査報告書3	秋田県文化財調査報告書172	秋田県教育委員会	1988年
27	調査報告	中小坂遺跡発掘調査報告書-高速交通関連道路整備事業に係る埋蔵文化財発掘調査	秋田県文化財調査報告書177	秋田県教育委員会	1988年
28	分布調査	遺跡詳細文化財調査報告書	秋田県文化財調査報告書179	秋田県教育委員会	1989年
29	調査報告	西山地区農免農道整備事業に係る埋蔵文化財発掘調査4	秋田県文化財調査報告書182	秋田県教育委員会	1989年
30	調査報告	西山地区農免農道整備事業に係る埋蔵文化財発掘調査5	秋田県文化財調査報告書183	秋田県教育委員会	1989年
31	調査報告	はりま館遺跡発掘調査報告書－東北自動車道小坂インターチェンジ建設工事に係る埋蔵文化財発掘調査	秋田県文化財調査報告書192	秋田県教育委員会	1990年
32	調査報告	西山地区農免農道整備事業に係る埋蔵文化財発掘調査6	秋田県文化財調査報告書198	秋田県教育委員会	1990年
33	調査報告	一ツ森館跡発掘調査報告書－鹿角市小枝指地区県営一般農道整備事業に係る埋蔵文化財発掘調査	秋田県文化財調査報告書197	秋田県教育委員会	1990年
34	分布調査	遺跡詳細文化財調査報告書	秋田県文化財調査報告書226	秋田県教育委員会	1992年
35	調査報告	県道田山・花輪線関係遺跡発掘調査報告書2	秋田県文化財調査報告書248	秋田県教育委員会	1994年
36	調査報告	石鳥谷館跡－県道比内大葛鹿角線建設事業に係る埋蔵文化財発掘調査報告書	秋田県文化財調査報告書279	秋田県教育委員会	1998年
37	調査報告	物見坂Ⅲ遺跡－国道282号国道道路改築事業に係る埋蔵文化財発掘調査報告書	秋田県文化財調査報告書354	秋田県教育委員会	2003年
38	調査報告	柴内館跡－主要地方道十二所花輪大湯線緊急地方道路整備事業に係る埋蔵文化財発掘調査報告書	秋田県文化財調査報告書355	秋田県教育委員会	2003年
39	調査報告	三ヶ田館跡－地方道路交付金事業根瀬尾去沢線	秋田県文化財調査報告書417	秋田県教育委員会	2007年
40	調査報告	湯瀬館跡(第2次)－国道282号交通安全施設等整備事業に係る埋蔵文化財発掘調査報告書	秋田県文化財調査報告書462	秋田県教育委員会	2010年
41	分布調査	遺跡詳細文化財調査報告書	秋田県文化財調査報告書525	秋田県教育委員会	2022年
42	分布調査	遺跡詳細分布調査報告書	秋田県文化財調査報告書529	秋田県教育委員会	2023年
43	分布調査	秋田県鹿角郡八幡平村遺跡調査資料		鹿角市教育委員会	1962年
44	分布調査	大湯環状列石周辺遺跡緊急分布調査報告書		秋田県教育委員会・鹿角市教育委員会	1974年
45	分布調査	昭和50年度 大湯環状列石 周辺遺跡分布調査概報	鹿角市文化財調査資料第6集	鹿角市教育委員会	1976年
46	分布調査	昭和51年度 大湯環状列石 周辺遺跡分布調査報告書	鹿角市文化財調査資料第7集	鹿角市教育委員会	1977年
47	調査報告	小平遺跡発掘調査報告	鹿角市文化財調査資料第10集	鹿角市教育委員会	1979年
48	調査報告	斗米館跡－鹿角市新斗米館跡第Ⅰ次発掘調査報告書－	鹿角市文化財調査資料第14集	鹿角市教育委員会	1980年
49	調査報告	新斗米館跡－鹿角市新斗米館跡第Ⅱ次発掘調査報告書－	鹿角市文化財調査資料第16集	鹿角市教育委員会	1981年
50	調査報告	長牛城跡発掘調査報告書	鹿角市文化財調査資料第17集	鹿角市教育委員会	1981年
51	調査報告	御休堂遺跡発掘調査報告書	鹿角市文化財調査資料第19集	鹿角市教育委員会	1981年
52	その他	鹿角の館 小枝指館 玉内館 長牛館(城)	鹿角市文化財調査資料第20集	鹿角市教育委員会	1982年
53	分布調査	遺跡詳細分布調査報告書 天戸森遺跡範囲確認調査 八幡平山麓切留平地区分布調査	鹿角市文化財調査資料第21集	鹿角市教育委員会	1982年
54	調査報告	高市向館跡発掘調査報告書	鹿角市文化財調査資料第22集	鹿角市教育委員会	1982年
55	その他	鹿角の館 大里館 小豆沢館 石鳥谷館	鹿角市文化財調査資料第23集	鹿角市教育委員会	1983年
56	その他	鹿角の館 鹿倉館 大湯館 瀬田石館 高屋館 高瀬館	鹿角市文化財調査資料第25集	鹿角市教育委員会	1984年

	分類	書名	シリーズ名	編著／発行者	発行年
57	調査報告	天戸森遺跡発掘調査報告書	鹿角市文化財調査資料第26集	鹿角市教育委員会	1984年
58	調査報告	花輪館跡試掘調査報告書 下沢田遺跡発掘調査報告書	鹿角市文化財調査資料第27集	鹿角市教育委員会	1984年
59	その他	鹿角の館 長嶺館 谷内館 夏井館 三ヶ田館 長内館 尾去館 上山館 茶臼館	鹿角市文化財調査資料第28集	鹿角市教育委員会	1985年
60	調査報告	大湯環状列石周辺遺跡発掘調査報告書(1)	鹿角市文化財調査資料第29集	鹿角市教育委員会	1985年
61	その他	鹿角の館 小平館 高市館 柴内館 一ツ森館 万谷野館 地羅野館 黒土館 花輪古館	鹿角市文化財調査資料第30集	鹿角市教育委員会	1986年
62	調査報告	大湯環状列石周辺遺跡発掘調査報告書(2)	鹿角市文化財調査資料第31集	鹿角市教育委員会	1986年
63	調査報告	大湯環状列石周辺遺跡発掘調査報告書(3)	鹿角市文化財調査資料第32集	鹿角市教育委員会	1987年
64	調査報告	大湯環状列石周辺遺跡発掘調査報告書(4)	鹿角市文化財調査資料第33集	鹿角市教育委員会	1988年
65	調査報告	花輪館跡試掘調査報告書(2)	鹿角市文化財調査資料第34集	鹿角市教育委員会	1988年
66	調査報告	大湯環状列石周辺遺跡発掘調査報告書(5)	鹿角市文化財調査資料第35集	鹿角市教育委員会	1989年
67	調査報告	柏崎館跡発掘調査報告書	鹿角市文化財調査資料第36集	鹿角市教育委員会	1989年
68	調査報告	当麻館跡発掘調査報告書	鹿角市文化財調査資料第37集	鹿角市教育委員会	1989年
69	調査報告	大湯環状列石周辺遺跡発掘調査報告書(6)	鹿角市文化財調査資料第38集	鹿角市教育委員会	1990年
70	分布調査	秋田県鹿角市遺跡詳細分布調査報告書	鹿角市文化財調査資料第39集	鹿角市教育委員会	1990年
71	調査報告	下砂沢遺跡発掘調査報告書	鹿角市文化財調査資料第40集	鹿角市教育委員会	1990年
72	調査報告	大湯環状列石発掘調査報告書(7)	鹿角市文化財調査資料第42集	鹿角市教育委員会	1991年
73	調査報告	大湯環状列石発掘調査報告書(8)	鹿角市文化財調査資料第43集	鹿角市教育委員会	1992年
74	調査報告	小枝指館跡発掘調査報告書	鹿角市文化財調査資料第44集	鹿角市教育委員会	1992年
75	調査報告	特別史跡大湯環状列石発掘調査報告書(9)	鹿角市文化財調査資料第45集	鹿角市教育委員会	1993年
76	分布調査	総合運動公園関連遺跡詳細分布調査報告書	鹿角市文化財調査資料第46集	鹿角市教育委員会	1993年
77	調査報告	地羅野館跡発掘調査報告書	鹿角市文化財調査資料第47集	鹿角市教育委員会	1993年
78	調査報告	赤坂B遺跡 総合運動公園関連遺跡発掘調査報告書	鹿角市文化財調査資料第48集	鹿角市教育委員会	1993年
79	調査報告	特別史跡大湯環状列石発掘調査報告書(10)	鹿角市文化財調査資料第49集	鹿角市教育委員会	1994年
80	調査報告	赤坂A遺跡 第52回国体冬季スキー競技会施設整備事業に伴う発掘調査報告書	鹿角市文化財調査資料第50集	鹿角市教育委員会	1994年
81	調査報告	花輪古館跡発掘調査報告書	鹿角市文化財調査資料第51集	鹿角市教育委員会	1994年
82	調査報告	特別史跡大湯環状列石発掘調査報告書(11)	鹿角市文化財調査資料第52集	鹿角市教育委員会	1995年
83	調査報告	赤坂A遺跡(2) 第52回国体冬季スキー競技会施設整備事業に伴う発掘調査報告書	鹿角市文化財調査資料第53集	鹿角市教育委員会	1995年
84	調査報告	大湯環状列石周辺遺跡 鹿角市出土文化財管理センター建設事業に伴う発掘調査報告書	鹿角市文化財調査資料第54集	鹿角市教育委員会	1995年
85	調査報告	特別史跡大湯環状列石発掘調査報告書(12)	鹿角市文化財調査資料第56集	鹿角市教育委員会	1996年
86	調査報告	黒土館跡発掘調査報告書	鹿角市文化財調査資料第57集	鹿角市教育委員会	1996年
87	調査報告	特別史跡大湯環状列石発掘調査報告書(13)	鹿角市文化財調査資料第58集	鹿角市教育委員会	1997年
88	調査報告	黒土館跡発掘調査報告書(2)	鹿角市文化財調査資料第59集	鹿角市教育委員会	1997年
89	調査報告	小平遺跡(2) 農村総合整備モデル事業柴平多目的共同利用施設整備に伴う発掘調査報告書	鹿角市文化財調査資料第60集	鹿角市教育委員会	1997年
90	調査報告	特別史跡大湯環状列石発掘調査報告書(14)	鹿角市文化財調査資料第61集	鹿角市教育委員会	1998年



	分類	書名	シリーズ名	編著／発行者	発行年
91	調査報告	黒土館跡発掘調査報告書(3)	鹿角市文化財調査資料第62集	鹿角市教育委員会	1998年
92	調査報告	特別史跡大湯環状列石発掘調査報告書(15)	鹿角市文化財調査資料第63集	鹿角市教育委員会	1999年
93	調査報告	黒土館跡発掘調査報告書(4)	鹿角市文化財調査資料第64集	鹿角市教育委員会	1999年
94	その他	小平遺跡(3) 緊急地方道路整備工事に伴う発掘調査報告書	鹿角市文化財調査資料第65集	鹿角市教育委員会	1999年
95	調査報告	特別史跡大湯環状列石発掘調査報告書(16)	鹿角市文化財調査資料第66集	鹿角市教育委員会	2000年
96	調査報告	下内野Ⅱ遺跡 携帯電話無線中継局建設に伴う発掘調査報告書	鹿角市文化財調査資料第67集	鹿角市教育委員会	2000年
97	調査報告	特別史跡大湯環状列石発掘調査報告書(17)	鹿角市文化財調査資料第68集	鹿角市教育委員会	2001年
98	調査報告	大湯環状列石周辺遺跡 (仮称)体験学習館建設事業に伴う発掘調査報告書	鹿角市文化財調査資料第69集	鹿角市教育委員会	2001年
99	調査報告	特別史跡大湯環状列石発掘調査報告書(18)	鹿角市文化財調査資料第70集	鹿角市教育委員会	2002年
100	調査報告	特別史跡大湯環状列石発掘調査報告書(19)	鹿角市文化財調査資料第72集	鹿角市教育委員会	2003年
101	調査報告	壁堀平遺跡 砂利採取計画に伴う範囲確認調査報告書	鹿角市文化財調査資料第73集	鹿角市教育委員会	2003年
102	調査報告	特別史跡大湯環状列石発掘調査報告書(20)	鹿角市文化財調査資料第74集	鹿角市教育委員会	2004年
103	調査報告	秋田県鹿角市遺跡詳細分布調査報告書 －二本柳地区ほ場整備事業関連遺跡分布調査－ －中山間地域総合整備事業関連遺跡範囲確認調査－ (物見坂Ⅰ遺跡・物見坂Ⅱ遺跡・物見坂Ⅲ遺跡・泉森Ⅱ遺跡・鹿角沢Ⅱ遺跡・松ノ下遺跡)	鹿角市文化財調査資料第75集	鹿角市教育委員会	2004年
104	その他	特別史跡大湯環状列石(Ⅰ)	鹿角市文化財調査資料第77集	鹿角市教育委員会	2005年
105	調査報告	特別史跡大湯環状列石発掘調査報告書(21)	鹿角市文化財調査資料第78集	鹿角市教育委員会	2005年
106	調査報告	秋田県鹿角市物見坂Ⅲ遺跡・物見坂Ⅱ遺跡(1) －中山間地域総合整備事業関連発掘調査報告書－	鹿角市文化財調査資料第79集	鹿角市教育委員会	2005年
107	調査報告	当麻館跡(Ⅱ)発掘調査報告書	鹿角市文化財調査資料第80集	鹿角市教育委員会	2005年
108	分布調査	秋田県鹿角市遺跡詳細分布調査報告 －寺鉢川地区・二本柳地区ほ場整備事業関連遺跡分布調査－ －松舟遺跡範囲確認調査－	鹿角市文化財調査資料第81集	鹿角市教育委員会	2005年
109	分布調査	秋田県鹿角市遺跡詳細分布調査報告書 －草木地区・寺鉢川地区ほ場整備事業関連遺跡分布調査－ －蛇沢遺跡範囲角印調査－	鹿角市文化財調査資料第83集	鹿角市教育委員会	2006年
110	調査報告	特別史跡大湯環状列石発掘調査報告書(22)	鹿角市文化財調査資料第85集	鹿角市教育委員会	2006年
111	調査報告	秋田県鹿角市物見坂Ⅱ遺跡(2)・物見坂Ⅰ遺跡 －中山間地域総合整備事業関連遺跡発掘調査報告書－	鹿角市文化財調査資料第86集	鹿角市教育委員会	2006年
112	調査報告	特別史跡大湯環状列石発掘調査報告書(23)	鹿角市文化財調査資料第87集	鹿角市教育委員会	2007年
113	調査報告	秋田県鹿角市鹿角沢Ⅱ遺跡 －中山間地域総合整備事業関連遺跡発掘調査報告書－	鹿角市文化財調査資料第88集	鹿角市教育委員会	2007年
114	分布調査	秋田県鹿角市遺跡詳細分布調査報告書 －草木地区ほ場整備事業関連遺跡分布調査－ －丸館Ⅳ遺跡・草木A遺跡範囲確認調査－	鹿角市文化財調査資料第89集	鹿角市教育委員会	2007年

	分類	書名	シリーズ名	編著／発行者	発行年
115	調査報告	一本杉遺跡 －株式会社NTTドコモ東北携帯電話無線 中継基地局建設に伴う発掘調査－	鹿角市文化財調査資料第90集	鹿角市教育委員会	2007年
116	分布調査	秋田県鹿角市遺跡詳細分布調査報告書 －草木地区・高屋地区は場整備事業関連 遺跡分布調査－ －小清水遺跡・上屋布Ⅱ遺跡範囲確認調 査－	鹿角市文化財調査資料第92集	鹿角市教育委員会	2008年
117	調査報告	特別史跡大湯環状列石発掘調査報告書 (24)	鹿角市文化財調査資料第93集	鹿角市教育委員会	2008年
118	分布調査	秋田県鹿角市遺跡詳細分布調査報告書 －高屋地区は場整備事業関連遺跡分布調 査－ －高屋館跡・三ツ権現Ⅰ遺跡範囲確認調 査－	鹿角市文化財調査資料第94集	鹿角市教育委員会	2009年
119	調査報告	特別史跡大湯環状列石発掘調査報告書 (25)	鹿角市文化財調査資料第95集	鹿角市教育委員会	2009年
120	その他	特別史跡大湯環状列石(Ⅱ)	鹿角市文化財調査資料第98集	鹿角市教育委員会	2010年
121	分布調査	秋田県鹿角市遺跡詳細分布調査報告書 －堤尻Ⅰ遺跡・申ヶ野Ⅴ遺跡範囲確認調 査－ －大湯環状列石 遺跡範囲確認調査－	鹿角市文化財調査資料第99集	鹿角市教育委員会	2010年
122	調査報告	柏崎館跡発掘調査報告書Ⅱ	鹿角市文化財調査資料第100集	鹿角市教育委員会	2010年
123	分布調査	秋田県鹿角市遺跡詳細分布調査報告書 －高清水地区 分布調査－ －下内野Ⅱ遺跡・下内野Ⅲ遺跡範囲確認 調査－	鹿角市文化財調査資料第102集	鹿角市教育委員会	2011年
124	分布調査	秋田県鹿角市遺跡詳細分布調査報告書 －下内野Ⅲ遺跡・折戸遺跡・野中平Ⅲ遺 跡－ －尾去沢地区 分布調査－	鹿角市文化財調査資料第103集	鹿角市教育委員会	2012年
125	分布調査	秋田県鹿角市遺跡詳細分布調査報告書 －小黒森山遺跡・黒森山麓堅穴群遺跡・ 下内野Ⅳ遺跡・下内野Ⅴ遺跡－ －ヤスノ木遺跡範囲確認調査・甚兵エ川 原地区分布調査－	鹿角市文化財調査資料第107集	鹿角市教育委員会	2013年
126	その他	特別史跡大湯環状列石総括報告書	鹿角市文化財調査資料第110集	鹿角市教育委員会	2017年
127	分布調査	鹿角市内遺跡分布調査報告書	鹿角市文化財調査資料第111集	鹿角市教育委員会	2024年
128	分布調査	鹿角市内遺跡分布調査報告書 －市内遺跡試掘調査－ －大湯環状列石確認調査－ －大湯環状列石関連遺跡調査－	鹿角市文化財調査資料第112集	鹿角市教育委員会	2025年
129	調査報告	小坂環状列石墳墓		小坂環状列石調査団 ／小坂町教育委員会	1969年

#### (4) 博物館・大学等が作成した図書

	分類	書名・論文名	シリーズ名	編著／発行者	発行年
1	美術工芸品・ 記念物	・高橋雅弥「鹿角市北半の鱗翅類第1報」 ・高田順「秋田県湯瀬地方のフロラ」 ・太田和夫「木版画家勝平得之－作品と人 －」 ・藤原茂「鹿角地方のやきもの」	研究報告第2号	秋田県立博物館	1977年
2	美術工芸品・ 民俗文化財	・塩谷順耳「鹿角地方の館」 ・磯村朝次郎「鹿角地方における中世石造 遺物」 ・太田和夫「秋田の絵馬」 ・加藤万太郎ほか「展示報告 地域展「伝 説の里鹿角」」	研究報告第3号	秋田県立博物館	1978年
3	民俗文化財	・木崎和広「鹿角マタギの伝承と系譜」 ・太田和夫ほか「大日堂舞楽調査報告」	研究報告第4号	秋田県立博物館	1979年
4	民俗文化財	・木崎和広「秋田のケズリカケとその伝承 について」	研究報告第5号	秋田県立博物館	1980年
5	記念物	・高橋雅弥「鹿角市北半の鱗翅類第2報」	研究報告第6号	秋田県立博物館	1981年
6	民俗文化財	・嶋田忠一「秋田県の仮面」	研究報告第7号	秋田県立博物館	1982年

	分類	書名・論文名	シリーズ名	編著／発行者	発行年
7	美術工芸品	・磯村朝次郎「北奥における時衆板碑とその周辺」	研究報告第9号	秋田県立博物館	1984年
8	民俗文化財	・嶋田忠一「秋田県の御烏喰習俗Ⅰ－県北地方を中心に－」	研究報告第10号	秋田県立博物館	1985年
9	美術工芸品・民俗文化財	・国安寛「田嶋役(人役)の地域について」 ・渡部紘一「近世米代川舟運と南部領銅の廻銅」 ・太田和夫「蓑虫山人の作画の様式と態度」	研究報告第11号	秋田県立博物館	1986年
10	記念物	・渡部晟「秋田のMya(オオノガイ属)化石」	研究報告第12号	秋田県立博物館	1987年
11	美術工芸品	・湯沢聡「福田豊四郎の画業(1)」 ・佐野エリザベート「福田豊四郎スケッチ全目録(Ⅰ)」	研究報告第16号	秋田県立博物館	1991年
12	美術工芸品・民俗文化財	・嶋田忠一「館蔵資料にみる背負い運搬具の諸形」 ・佐野エリザベート「福田豊四郎スケッチ全目録(Ⅱ)」	研究報告第18号	秋田県立博物館	1993年
13	美術工芸品	・佐野エリザベート「福田豊四郎スケッチ全目録(Ⅲ)」	研究報告第19号	秋田県立博物館	1994年
14	美術工芸品	・佐野エリザベート「福田豊四郎スケッチ全目録(Ⅳ)」	研究報告第20号	秋田県立博物館	1995年
15	民俗文化財	・高橋正「金神様の信仰について」 ・有明雅弘「占領初期における婦人会資料について」	研究報告第25号	秋田県立博物館	2000年
16	民俗文化財	・新野直吉「名誉館長館話実施報告抄」 ・高橋正「秋田県内絵馬調査報告」	研究報告第26号	秋田県立博物館	2001年
17	民俗文化財・記念物	・富樫泰時「掘立柱建物考(縄文時代)－秋田県の例を中心に－」 ・阿部裕紀子「秋田県産アオスゲ亜節(スゲ属)の分類学的再検討」 ・新野直吉「名誉館長館話実施報告抄」 ・宮本康男「(資料紹介)秋田県下に残されている地機」	研究報告第28号	秋田県立博物館	2003年
18	記念物	・阿部裕紀子ほか「秋田県の帰化植物」 ・糸田和樹ほか「展示報告 企画コーナー展「秋田の音楽家」」	研究報告第29号	秋田県立博物館	2004年
19	その他	・庄内昭雄ほか「リニューアル展示構成Ⅱ人文展示室」	研究報告第30号	秋田県立博物館	2005年
20	その他	・大森浩「展示報告 企画展「石 火山 ひと－秋田の大地とくらし－」」	研究報告第31号	秋田県立博物館	2006年
21	記念物	・金光男ほか「ライマン鹿角を行く－ライマンの野帳から読とれる彼の開拓期地質調査とヒューマニズム－」 ・阿部裕紀子「秋田県産イチゴツナギ属(イネ科)の分類学的検討」	研究報告第32号	秋田県立博物館	2007年
22	その他	・新野直吉「名誉館長館話実施報告抄」	研究報告第33号	秋田県立博物館	2008年
23	記念物	・阿部裕紀子「秋田県産ノガリヤス属(イネ科)標本の再検討」	研究報告第34号	秋田県立博物館	2009年
24	記念物	・阿部裕紀子「秋田県産ヒゴクサ節(スゲ属)標本」 ・梅津一史「鹿角市八幡平で採集されたキマダラモドキ」 ・新野直吉「名誉館長館話実施報告抄」	研究報告第35号	秋田県立博物館	2010年
25	記念物	・阿部裕紀子ほか「北東北植物分布図について」 ・高橋雅彌ほか「八幡平見返峠～畚岳間の稜線で採集した蛾類」	研究報告第36号	秋田県立博物館	2011年
26	記念物	・阿部裕紀子ほか「北東北植物分布図－セリ目植物－」	研究報告第37号	秋田県立博物館	2012年
27	記念物	・梅津一史「秋田県のノミゾウムシ族」 ・吉川耕太郎「特別展「アンダー×ワンダー！－北東北の考古学最前線－」展示報告」	研究報告第38号	秋田県立博物館	2013年

	分類	書名・論文名	シリーズ名	編著／発行者	発行年
28	記念物	・梅津一史「秋田県の高ゲナガガ科(鱗翅目)」	研究報告第39号	秋田県立博物館	2014年
29	民俗文化財	・斉藤洋子「素材と技術からみた編組品の産地の特色と地域性－秋田県内の事例を中心として－」	研究報告第44号	秋田県立博物館	2019年
30	その他	・新野直吉「陸奥から陸奥へ－菅江真澄遊覧記からの連想－」 ・永井登志樹「靈魂の行方－内田武志の真澄研究－」	真澄研究6号	秋田県立博物館	2002年
31	その他	・松山修「真澄の旅と歌枕」	真澄研究11号	秋田県立博物館	2007年
32	その他	・新野直吉「滝・湖・楽－菅江真澄遊覧記連想－」	真澄研究12号	秋田県立博物館	2008年
33	その他	・松山修「展示報告 企画展「あきた遺産 菅江真澄」」	真澄研究13号	秋田県立博物館	2009年
34	その他	・石井正巳「講演記録 方言と昔話－内田武志の軌跡Ⅰ－」	真澄研究17号	秋田県立博物館	2013年
35	その他	・石井正巳「講演記録 静岡と星座の方言－内田武志の軌跡Ⅱ－」	真澄研究18号	秋田県立博物館	2014年
36	その他	・石井正巳「講演記録 真澄のまなざしを考える－あきた遺産の再評価－」 ・新野直吉「古代と北に関心深く－菅江真澄随筆連想－」	真澄研究19号	秋田県立博物館	2015年
37	その他	・松山修「内田武志における丹羽嘉言論の形成－真澄若年期の名乗の解明過程－」 ・石井正巳「講演記録 菅江真澄研究の戦後－内田武志の軌跡Ⅲ－」	真澄研究20号	秋田県立博物館	2016年
38	その他	・石井正巳「講演記録 遊覧記と全集出版の偉業－内田武志の軌跡Ⅳ－」	真澄研究21号	秋田県立博物館	2017年
39	その他	・石井正巳「講演記録 菅江真澄と内田ハチー科学・教育・図絵－」	真澄研究22号	秋田県立博物館	2018年
40	その他	・松山修「資料紹介「内田武自身の年譜」」	真澄研究23号	秋田県立博物館	2019年
41	その他	・内田武志・未定稿「資料紹介「真澄翁交遊録 鳥屋長秋」」	真澄研究24号	秋田県立博物館	2020年
42	その他	・「第三期内田文庫資料目録」	真澄研究25号	秋田県立博物館	2021年
43	その他	・嵯峨彩子「現代語訳「ふでのまにまに」第二巻」	真澄研究26号	秋田県立博物館	2022年
44	記念物	・水野正好「講演 ストンサークルの謎」	秋田県埋蔵文化財センター研究紀要第7号	秋田県埋蔵文化財センター	1992年
45	記念物	泉沢恒蔵 立山廉吉 植物標本目録	鹿角市先人顕彰館収蔵資料No.1	鹿角市教育委員会	1991年
46	その他	鹿角の偉人 和井内貞行 内藤湖南		鹿角市先人顕彰館／鹿角市教育委員会	1993年
47	その他	写真で見る内藤湖南の生涯 内藤湖南生誕130年記念特別企画		鹿角市先人顕彰館	1996年
48	その他	東洋史書籍目録No.1		鹿角市先人顕彰館	1996年
49	その他	写真で見る和井内貞行の生涯		鹿角市先人顕彰館	1998年
50	その他	ふるさと再発見講座 先人の足跡を訪ねて		鹿角市先人顕彰館	1998年
51	その他	鹿角市先人顕彰館所蔵東洋史書籍目録(日本語出版書)No.2		鹿角市先人顕彰館	1999年
52	その他	鹿角市先人顕彰館所蔵(寺田文庫)東洋史書籍目録(中国語出版書)No.3		鹿角市先人顕彰館	1999年
53	その他	高橋克三蔵書目録		鹿角市先人顕彰館	2000年
54	その他	鹿角市先人顕彰館集成－新しい文化を築いた人たち－		「鹿角市先人顕彰館集成」刊行委員会	2011年
55	その他	内藤湖南・十湾書簡集 内藤湖南生誕150年記念	鹿角市先人顕彰館調査資料	鹿角市教育委員会	2016年
56	その他	江戸期から平成期の鹿角人物事典	鹿角市先人顕彰館調査資料	鹿角市先人顕彰館研究員／鹿角市教育委員会	2020年
57	その他	江戸期から平成期の鹿角人物事典 改訂・増補版	鹿角市先人顕彰館調査資料	鹿角市先人顕彰館研究員／鹿角市教育委員会	2024年



	分類	書名・論文名	シリーズ名	編著／発行者	発行年
58	その他	内藤湖南・十湾書簡集 内藤湖南没後90年記念	鹿角市先人顕彰館調査資料	鹿角市教育委員会	2025年
59	記念物	・橋敏夫「小坂の大地」 ・安保彰「小坂の大地に住んだ先史時代の人々」 ・成田典彦「小坂の自然」	小坂町立総合博物館郷土館研究報告 郷土研究第1号	小坂町立総合博物館郷土館	1987年
60	民俗文化財・記念物	・宮館弘「小坂鉾山の明治40年9月火災変災顛末」 ・山田亮一「明治期における小坂町の小鉾山」 ・吉野宣昭「小高鉄道の歴史」 ・亀沢修「小棚木正一郎」鉾山住宅の建築仕様と間取りについて」 ・福田利英「誇り高い郷土小坂の民芸品・小坂土人形」 ・亀沢修「川上地区の小正月行事」 ・成田典彦「十和田湖のヒメマス」	小坂町立総合博物館郷土館研究報告 郷土研究第2号	小坂町立総合博物館郷土館	1988年
61	建造物・民俗文化財	・宮館弘「小坂鉾山奨学会(後に鉾業員養成所と改称)について」 ・柳沢貞司「古館社宅解体に伴う調査報告」 ・湯沢克美「郷土館収蔵の製錬関係資料調査レポート」 ・松田喜代治「採鉾用具目録と機械類展示計画(案)」	小坂町立総合博物館郷土館研究報告 郷土研究第3号	小坂町立総合博物館郷土館	1990年
62	美術工芸品・記念物	・宮館弘「小坂町の近代化の足跡について」 ・柳沢貞司「山手社宅解体に伴う調査報告」 ・松田喜代治「内の岱鉾床開発の一端を担って」 ・伊勢昌三「小坂町の植物」 ・成田裕「若くして異国に散った日本画家・小泉蘆舟について」 ・亀沢修「若き日の伊勢正義」	小坂町立総合博物館郷土館研究報告 郷土研究第4号	小坂町立総合博物館郷土館	1992年
63	記念物・その他	・宮館弘「小坂鉾山鉾煙害と賠償の沿革について」 ・栗山小八郎「小坂の御屋外国人・ネットーとその時代」 ・柳沢貞司「元山地区社宅の推移について」 ・阿部泰久「北鹿地域の地質を訪ねて」 ・亀沢修「伊勢正義の疎開時代」	小坂町立総合博物館郷土館研究報告 郷土研究第5号	小坂町立総合博物館郷土館	1994年
64	記念物	・金光男「解説：「十和田湖ノ地質記事」(原田豊吉,1889)」 ・宮館弘「小坂町における藤田組の土地入手経過について」 ・柳沢貞司「栗平社宅解体に伴う調査報告」 ・柳沢貞司「内の岱鉾床開発に伴う荒川切替水路について」	小坂町立総合博物館郷土館研究報告 郷土研究第6号	小坂町立総合博物館郷土館	1996年
65	その他	・宮館弘「菅江真澄遊覧記の尾垂辺山についての考察」 ・一戸秀雄「相馬大作事件と小坂」 ・柳沢貞司「金属鉾業等鉾害対策特別措置法による柳岱ずり蓄積場鉾害防止工事について」 ・松田喜代治「小坂鉾山鹿倉立坑巻き上げ設備(ロープソケット)について」	小坂町立総合博物館郷土館研究報告 郷土研究第7号	小坂町立総合博物館郷土館	1998年
66	記念物	・一戸秀雄「発荷峠の「発荷」の呼称について」 ・柳沢貞司「小坂鉾山従業員の暮らしの一端を綴って」 ・宮館弘「鉾鉾山の歴史についての考察」 ・亀沢修「クルト・ネットー生誕地フライベルク市(ドイツ)を訪ねて」 ・亀沢修「旧工藤家「中小路の館」の概要について」	小坂町立総合博物館郷土館研究報告 郷土研究第8号	小坂町立総合博物館郷土館	2000年
67	美術工芸品	・「南部家経営小坂鉾山資料(吉田義昭資料)総目録」	小坂町立総合博物館郷土館研究報告 郷土研究第9号	小坂町立総合博物館郷土館	2002年



	分類	書名・論文名	シリーズ名	編著／発行者	発行年
68	記念物	・吉田國夫(日本鉱業史研究会理事)「(寄稿)今よみがえる小坂鉱山購買組合」 ・金光男(日本地質学会会員)「(寄稿)ネットー小坂鉱山への道」 ・金光男(日本地質学会会員)「(寄稿)小坂鉱山明治三年古地図」 ・石川洋平(〈財〉秋田県資源技術開発機構・秋田大学名誉教授)・郷土館研究委員「秋田県北鹿黒鉱鉱床地域の資源地質学的意義」	小坂町立総合博物館郷土館研究報告 郷土研究第10号	小坂町立総合博物館郷土館	2004年
69	美術工芸品	小坂町が育んだ画家の軌跡 郷土館開館10周年記念特別展 I		小坂町総合博物館郷土館	1992年
70	建造物	鉱山の近代化と小坂町－現役として残る近代化遺産を見る－		小坂町立総合博物館郷土館	1996年
71	美術工芸品	福田豊四郎 没後50年革新の日本画家		小坂町立総合博物館郷土館	2020年
72	記念物	武藤一郎「鹿角郡大湯町に於ける遺跡の研究」	秋田考古学会誌2-5	秋田考古会	1931年
73	記念物	安保彰「小坂町に於る先住民族遺物包含地の研究」	秋田考古学4号	秋田県考古学協会	1956年
74	美術工芸品	安保彰「小坂町に於ける縄文土器について」	秋田考古学6号	秋田県考古学協会	1957年
75	美術工芸品	安保彰「小坂出土の続縄文式土器について」	秋田考古学7号	秋田県考古学協会	1957年
76	美術工芸品	安保彰「小坂出土の天王山式土器について」	秋田考古学10号	秋田県考古学協会	1958年
77	美術工芸品	安保彰「小坂出土土器石器一覧表」 安保彰「小坂出土石器並に石製品土製品一覧表」	秋田考古学13号	秋田県考古学協会	1959年
78	記念物	安保彰「小坂町の縄文文化二題」	秋田考古学16号	秋田県考古学協会	1960年
79	美術工芸品	安保彰「小坂町出土の縄文前期の岩版についての一考察」	秋田考古学19号	秋田県考古学協会	1961年
80	美術工芸品	安保彰「小坂町出土の続縄文式土器について」	秋田考古学20号	秋田県考古学協会	1962年
81	記念物	安保彰「小坂町下大谷地遺跡調査報告」	秋田考古学24号	秋田県考古学協会	1964年
82	美術工芸品	庄内昭男「鹿角地域の土師器」	秋田考古学38号	秋田県考古学協会	1984年
83	記念物	富樫泰時特別講演「秋田県の考古学史」 小林達雄特別講演「縄文秋田の原風景」	秋田考古学50号	秋田県考古学協会	2006年
84	美術工芸品	今野沙貴子「鹿角市長福寺経塚－埋納品のある近世廻国供養塔の一事例－」	秋田考古学54号	秋田県考古学協会	2010年
85	美術工芸品	今野沙貴子「鹿角市隆昌寺の経塚」	秋田考古学55号	秋田県考古学協会	2011年
86	美術工芸品	今野沙貴子「鹿角市本光寺の経塚」	秋田考古学57号	秋田県考古学協会	2013年
87	美術工芸品	今野沙貴子「秋田県の廻国供養塔－鹿角市恩徳寺・圓徳寺、大仙市内小友の事例－」	秋田考古学61号	秋田県考古学協会	2017年
88	記念物	秋元信夫「特別史跡大湯環状列石の木造構築物」	秋田考古学64・65号	秋田県考古学協会	2021年
89	民俗文化財	・今村義孝「いろりの話」	雪国民俗第1集	秋田短期大学	1963年
90	民俗文化財	・望月松太郎「俳句にあらわれた衣服」	雪国民俗第3集	秋田短期大学	1966年
91	民俗文化財	・雪国民俗研究会「秋田県の食制」	雪国民俗第4集	秋田短期大学	1968年
92	民俗文化財	秋田わらべ歌集成第1号	雪国民俗第8集	秋田短期大学	1980年
93	民俗文化財	秋田わらべ歌集成第2号	雪国民俗第10集	秋田短期大学	1981年
94	民俗文化財	秋田わらべ歌集成第3号	雪国民俗第11集	秋田短期大学	1982年
95	民俗文化財	民俗資料目録	雪国民俗第13集	秋田経済法科大学	1983年
96	民俗文化財	・鎌田幸男「恵比須信仰の諸様相－秋田県の場合－」	雪国民俗第14集	秋田経済法科大学	1985年
97	民俗文化財	秋田民謡集成第1号	雪国民俗第16集	秋田経済法科大学	1986年
98	民俗文化財	秋田民謡集成第2号	雪国民俗第18集	秋田経済法科大学	1987年
99	民俗文化財	秋田民謡集成第3号	雪国民俗第19集	秋田経済法科大学	1988年
100	民俗文化財	秋田民謡集成第4号	雪国民俗第20集	秋田経済法科大学	1988年
101	記念物	・甲野勇「巨石遺物」	科学朝日第6巻第12号	朝日新聞社	1946年

	分類	書名・論文名	シリーズ名	編著／発行者	発行年
102	記念物	・甲野勇「ストーン・サークル後記」	科学朝日第7巻第11号	朝日新聞社	1947年
103	記念物	・佐々木藤雄「環状列石と地域共同体」	異貌19号	共同体研究会	2001年
104	記念物	・榎本剛治「環状列石と掘立柱建物群」	異貌27号	共同体研究会	2010年
105	記念物	・渡辺清志「東北地方北半における配置墓の成立と展開(上)」	古代文化第49巻第2号	古代学協会	1997年
106	記念物	・渡辺清志「東北地方北半における配置墓の成立と展開(下)」	古代文化第49巻第3号	古代学協会	1997年
107	記念物	・阿部昭典「東北北部における環状列石の受容と集落構造」	古代文化第63巻第1号	古代学協会	2011年
108	記念物	・川口重一「大湯町環状列石の配置と意義」	國學院大學考古学会会報第41号	國學院大學考古学会	1956年
109	記念物	・阿部昭典「縄文時代の環状列石について－環状列石の機能とその出現と意義－」	東アジアにおける新石器文化と日本Ⅰ 國學院大學21世紀COEプログラム考古学調査研究報告	國學院大學21世紀COE第1グループ考古学班	2004年
110	美術工芸品	・阿部昭典「東北地方北部における石刀の顕在化」	國學院大學考古学資料館紀要第26号	國學院大學考古学資料館研究室	2010年
111	記念物	・中村大「祭祀考古学における多変量解析とGISの活用 秋田県米代川流域の縄文時代資料を例として」	國學院大學伝統文化リサーチセンター研究紀要第3号	國學院大學研究開発推進機構伝統文化リサーチセンター	2011年
112	民俗文化財	秋田県内における民俗芸能の調査研究事業総合報告書 秋田民俗芸能アーカイブス	-	国際教養大学地域環境研究センター	2013年
113	その他	・根岸洋「秋田県内におけるヘリテージ・ツーリズムの可能性」	アジア地域研究連携機構研究紀要第1号	国際教養大学アジア地域研究連携機構	2015年
114	民俗文化財	・熊谷嘉隆「秋田県の民俗芸能：現状と課題そして今後について」	アジア地域研究連携機構研究紀要第2号	国際教養大学アジア地域研究連携機構	2016年
115	その他	・パリチャット・スントララク「タイ人旅行者の秋田への誘客についての現地調査とアンケート調査の報告」	アジア地域研究連携機構研究紀要第4号	国際教養大学アジア地域研究連携機構	2017年
116	記念物	・根岸洋「弥生時代前半期における「津軽海峡文化圏」について」	アジア地域研究連携機構研究紀要第10号	国際教養大学アジア地域研究連携機構	2020年
117	記念物	・小島朋夏「秋田県における縄文集落の諸様相」	第1回研究集会 基礎資料集 縄文時代集落研究の現段階 列島における縄文時代集落の諸様相	縄文時代文化研究会	2001年
118	記念物	・石井寛「東北地方における礫附帯施設を有する住居址とその評価」	縄文時代第14号	縄文時代文化研究会	2003年
119	記念物	・林謙作「大湯環状列石の配石墓」	縄文社会の考古学	林謙作／同成社	2001年
120	記念物	・佐々木藤雄「環状列石と縄文式階層社会」	縄文社会論下	安斎正人／同成社	2003年
121	記念物	・宮尾亨「環状列石の造営」	縄文時代の考古学11	同成社	2007年
122	記念物	・小林克「環状列石と建物遺構」	比較考古学の新地平	菊地徹夫／同成社	2010年
123	記念物	・阿部義平「配石墓の成立」	考古学雑誌54巻1号	日本考古学会	1968年
124	記念物	・林謙作「縄文期の葬制 第Ⅱ部」	考古学雑誌第63巻第3号	日本考古学会	1977年
125	記念物	・内藤博夫「秋田県米代川流域の第四火山屑物と段丘地形」	地理学評論Vol.39	日本地理学会	1966年
126	記念物	・内藤博夫「秋田県花輪盆地および大館盆地の地形発達史」	地理学評論Vol.43	日本地理学会	1970年
127	記念物	・江坂輝彌「配石遺構とは」 ・斉藤忠「配石遺構 - 特に環状列石について」	月刊考古学ジャーナル254号	ニュー・サイエンス社	1985年
128	記念物	・小林克「東北地方北部縄文時代の墓制」	月刊考古学ジャーナル422号	ニュー・サイエンス社	1997年
129	記念物	・榎本剛治「米代川流域における集落遺跡と環状列石について」	月刊考古学ジャーナル584号	ニュー・サイエンス社	2009年
130	記念物	・塚原正典「配石遺構」	考古学ライブラリー49	塚原正典/ニュー・サイエンス社	1987年
131	記念物	・水野正好「ストーンサークルの意義」	季刊考古学第9号	雄山閣	1984年
132	記念物	・小林達雄「縄文時代の集落」 ・富樫泰時「縄文集落の変遷」 ・山本暉久「竪穴住居の形態」	季刊考古学第44号	雄山閣	1993年

	分類	書名・論文名	シリーズ名	編著／発行者	発行年
133	記念物	・鈴木克彦「日本のストーン・サークル眺望」 ・鈴木克彦「北日本総論」 ・武藤祐浩「北日本のストーンサークル 秋田県の諸遺跡」	季刊考古学第101号	雄山閣	2007年
134	記念物	・阿部義平「配石」	縄文文化の研究9	雄山閣	1983年
135	記念物	・富樫泰時「秋田県大湯遺跡」	季刊考古学別冊6号	小林達雄／雄山閣	1995年
136	記念物	・斉藤忠「大湯ストーンサークルの調査」	斉藤忠著作選集 続編第2巻	斉藤忠／雄山閣	2008年
137	記念物	・富樫泰時「〈特集〉大湯環状列石 大湯環状列石研究史と今後の課題(1)」 ・本間宏「東北地方北部における縄文後期前葉土器群の実態」 ・斎藤長八「大湯環状列石昭和6年発見節を駁す」 ・秋元信夫「大湯環状列石周辺遺跡発掘調査報告書」 ・古川孝政「小坂町馬子平遺跡付近の表面採取」	よねしろ考古第1号	よねしろ考古学研究会	1985年
138	記念物	・阿部義平「〈特集〉大湯環状列石“日時計”の考察－大湯環状列石の配石類型の意味－」 ・斎藤長八「大湯環状列石 昭和7年発見の証拠」 ・藤井安正「配石遺構研究略史と名称の概念」 ・秋元信夫「秋田県の配石遺構」 ・佐藤樹・藤井富久子「大湯環状列石周辺出土資料」	よねしろ考古第2号	よねしろ考古学研究会	1986年
139	記念物	・村越潔「北東北の葬制」 ・富樫泰時「大湯環状列石研究史と今後の課題(2)」 ・本間宏「縄文時代後期初頭土器群の研究(1)－東北地方北部を中心に－」 ・安村二郎「枯草坂古墳について(上)」 ・関栄市郎「枯草坂古墳出土の玉類」	よねしろ考古第3号	よねしろ考古学研究会	1987年
140	記念物	・工藤清泰「中世城館 浪岡城跡の発掘調査成果から見た北日本における中世城館研究の課題」 ・桜田隆「鹿角地方の城館－考古資料より－」・安村二郎・片岡正一・安倍良行「鹿角地方の城館－航空写真測量調査に関連して－」 ・安村二郎「枯草坂古墳について(下)」 ・本間宏「縄文時代後期初頭土器群の研究(2)」	よねしろ考古第4号	よねしろ考古学研究会	1988年
141	記念物	・工藤雅樹「古代の米代川流域 古代蝦夷の諸問題」 ・大野憲司「太田谷地館跡について－空堀を持つ平安時代後葉の集落跡－」 ・高橋学「区画施設を伴う古代集落遺跡について」 ・秋元信夫「八幡平黒沢出土の縄文時代後期の土器」	よねしろ考古第5号	よねしろ考古学研究会	1990年
142	記念物	・藤井安正「〈特集〉大湯環状列石の周辺 大湯環状列石周辺遺跡の配石遺構群について」 ・秋元信夫「環状列石と建物群－大湯環状列石近傍に分布する建物群の分析－」 ・成田典彦「大湯環状列石周辺遺跡の古環境」 ・鎌田健一「有史時代に降った十和田華山起源の火山灰について－分布と風の一考察－」 ・佐藤樹・古川孝政「鹿角市八幡平出土の鋒形石器」	よねしろ考古第6号	よねしろ考古学研究会	1990年
143	記念物	・秋元信夫「米代川流域の縄文時代中期の集落－住居形態の変遷について－」 ・林謙作「大湯環状列石の配置墓(1)」	よねしろ考古第7号	よねしろ考古学研究会	1991年

	分類	書名・論文名	シリーズ名	編著／発行者	発行年
144	記念物	・渡辺誠「縄文中期の注口土器」 ・高橋忠彦「米代川流域の三脚石器」 ・金子昭彦「『小型』遮光器土偶の編年」 ・小畑巖「高屋館跡の環状列石」 ・和泉昭一「鳥野遺跡について」 ・林謙作「大湯環状列石の配石墓(2)」	よねしろ考古第8号	よねしろ考古学研究会	1993年
145	記念物	大湯環状列石 円環の思想		よねしろ考古学研究会	1986年
146	記念物	大湯環状列石を語る		よねしろ考古学研究会	2006年
147	記念物	・後藤守一「大湯の巨石遺跡」	旅	新潮社	1947年
148	記念物	・甲野勇「大湯だより」	あんとろぼす第2巻第1号	山岡書店	1947年
149	記念物	・甲野勇「秋田県大湯の巨石遺跡」	民族学研究第12巻第4号	日本文化人類学会	1948年
150	記念物	・川口重一「大湯環状列石の配置」	郷土文化第11巻第1号	名古屋郷土文化会	1956年
151	記念物	・水野正好「環状組石墓群の意味するもの」	信濃第20巻第4号	信濃史学会	1968年
152	その他	・石山洋「 Kult・ネットーの没年を『ベルツの日記』に知って」	科学史研究第Ⅱ期第8巻(No.92)	日本科学史学会	1969年
153	記念物	・江坂輝彌「縄文時代の配石遺構について」 ・奥山潤「秋田県北鹿地方の縄文配石墳墓」 ・斉藤忠「大湯環状列石と日本の縄文時代の類似遺跡について」	北奥古代文化第3号	北奥古代文化研究会	1971年
154	記念物	・斉藤忠「配石遺構とは何か何のためにつくられたのか」	日本考古学の視点上巻	斉藤忠／日本書籍	1974年
155	記念物	・林謙作「縄文期の集落をどうとらえるか」	考古学研究第26巻第3号	考古学研究会	1979年
156	記念物	・斉藤忠「日本における再葬(洗骨葬)の展開」	大正大学研究紀要63巻	大正大学	1977年
157	記念物	・辻誠一郎「秋田県玉川温泉地域の沖積世鹿湯層の花粉分析」	東北地理29-3	東北地理学会	1977年
158	記念物	・富樫泰時「大湯浮石層と鹿角盆地の遺跡」	どるめん19号	萩書房	1978年
159	記念物	・林謙作「東日本縄文期墓制の変遷(予察)」	人類学雑誌第88巻	日本人類学会	1980年
160	記念物	・上野佳也「配石遺構についての一考察」	東京大学文学部考古研究室研究紀要3	東京大学文学部考古研究室	1984年
161	記念物	・林謙作「マツリと記念物」	発掘が語る日本史Ⅰ	新人物往来社	1986年
162	記念物	・古屋敷則雄「環状土坑群・列石の方位と配置の規則性について」	動物考古学第6号	日本動物考古学会	1996年
163	その他	・鹿島卯女「明治の夜明け- Kult・ネットーのスケッチより」	骨材資源29(116)	骨材資源工学会	1998年
164	記念物	・秋元信夫「大湯環状列石における遺跡の変遷」	青森県考古学第12号	青森県考古学会	2000年
165	記念物	・宮尾亨「環状列石の構造」	ストーンサークル出現- 縄文人の心、環の思想 -	安中市ふるさと学習館	2006年
166	記念物	・佐々木藤雄「東北の環状列石」	季刊東北学15号	東北芸術工科大学 東北文化研究センター	2008年
167	建造物	・澤田亨「国指定重要文化財 康楽館の建築の研究」	秋田公立美術工芸短期大学紀要第14号	秋田公立美術工芸短期大学	2009年
168	美術工芸品	・成田滋彦「大湯環状列石の土偶・土製品」	竹石健二先生・澤田大多郎先生古希記念論文集	竹石健二先生・澤田大多郎先生の古希を祝う会	2009年
169	その他	・富善一敏「旧関善酒店文書調査員について」 ・大澤篤「煙害問題と地主制- 秋田県鹿角郡の地域開発 -」 ・柴田知彰「小坂鉱山煙害問題をめぐる郡制期の地方自治- 郡役所文書群の構造分析、郡会議事録の分析等により -」	秋田近代史研究61号	秋田県近代史研究会	2022年



## (5)文化財所有者等による報告書

	分類	書名	シリーズ名	編著／発行者	発行年
1	民俗文化財	花輪祭の屋台行事『腰抜け屋台』伝承のための保存修理調査委員会報告書		花輪ばやし祭典委員会	2015年
2	その他	渡部家史料館研究資料集第1巻		渡部家史料館	2008年
3	その他	渡部家史料館研究資料集第2巻		渡部家史料館	2016年
4	その他	渡部家史料館研究資料集第3巻		渡部家史料館	2019年
5	その他	渡部家史料館研究資料集第4巻		渡部家史料館	2021年

## (6)郷土史

	分類	書名	シリーズ名	編著／発行者	発行年
1	建造物	生きつづける秋田の建物		秋田県郷土建築協会／秋田県庁	1981年
2	建造物	時代を超える年輪 秋田の木造建築物		秋田県木材産業協同組合連合会	1992年
3	建造物	秋田杉の館 十和田ホテル再生の記録		秋田県商工労働部観光課	1998年
4	建造物・景観	秋田の町並み調査2 毛馬内		秋田工業高校建築研究部	1983年
5	建造物・景観	鹿角市花輪の「コミセ」を持つ町家の調査報告		秋田県立大学木材高度加工研究所	2001年
6	建造物・景観	南部要害屋敷「花輪・毛馬内」 城下の町割・屋敷割・町家		五十嵐典彦／秋田文化出版	2007年
7	建造物・景観	あきたの町並みと町家		五十嵐典彦／秋田ふるさと育成会	2013年
8	民俗文化財	郷土の物語(花輪町用野目)		大里隆一／用野目振興会	1949年
9	民俗文化財	盆踊考		鎌田露山	1953年
10	民俗文化財	白根談叢		浅井小魚	1958年
11	民俗文化財	鹿角方言考補遺		大里武八郎	1959年
12	民俗文化財	花輪囃子考		田村正史	1960年
13	民俗文化財	鹿角方言考		大里武八郎	1974年
14	民俗文化財	鹿角方言集		内田武志	1975年
15	民俗文化財	伝説の鹿角		曲田慶吉／明治文献刊	1975年
16	民俗文化財	郷土の味っこ		十和田郷土郷里同好会	1977年
17	民俗文化財	民話伝承第2号		東京経済大学民話愛好会	1978年
18	民俗文化財	花輪弁と昔話		花輪町公民館	1979年
19	民俗文化財	八幡平の民俗 年中行事	八幡平老人大学学習記録集第1号	八幡平地区老人クラブ連合会・鹿角市立八幡平公民館	1979年
20	民俗文化財	鹿角のむかしっこ1～3		高橋節夫	1980年
21	民俗文化財	明治・大正・昭和 思い出のアルバム 鹿角 鹿角市小坂町		高橋克三・栗山小八郎監修／無明舎出版	1980年
22	民俗文化財	小倉百人一首 花輪かるた 子どもかるた大会20周年記念誌		花輪かるた同好会	1981年
23	民俗文化財	八幡平ことばあれこれ	八幡平老人大学学習記録集第3号	八幡平地区老人クラブ連合会・鹿角市立八幡平公民館	1982年
24	民俗文化財	尾去沢鉦山伝説 だんぶり長者埋宝秘伝		高瀬博	1983年
25	民俗文化財	秋田の民芸		秋田魁新報社	1983年
26	民俗文化財	鹿角民謡集 第1号～第3号		鹿角民謡保存研究会	1984年
27	民俗文化財	青山家談叢		青山隆一	1986年
28	民俗文化財	八幡平伝承ひろい 其の一	八幡平老人大学学習記録集第4号	八幡平地区老人クラブ連合会・鹿角市立八幡平公民館	1983年



	分類	書名	シリーズ名	編著／発行者	発行年
29	民俗文化財	古里のあそびをたずねて	八幡平老人大学学習記録集第10号	八幡平地区老人クラブ連合会・鹿角市立八幡平公民館	1987年
30	民俗文化財	昔の諺・言い伝え	八幡平老人大学学習記録集第11号	八幡平地区老人クラブ連合会・鹿角市立八幡平公民館	1988年
31	民俗文化財	八幡平の地名を訪ねて 前編	八幡平老人大学学習記録集第13号	八幡平老人クラブ連合会・鹿角市立八幡平公民会	1990年
32	民俗文化財	八幡平の地名を訪ねて 後編	八幡平老人大学学習記録集第14号	八幡平老人クラブ連合会・鹿角市立八幡平公民会	1991年
33	民俗文化財	花輪の昔を語る		佐藤政治／花輪史談会	1988年
34	民俗文化財	続花輪の昔を語る 明治・大正・昭和		佐藤政治／花輪史談会	1989年
35	民俗文化財	八幡平の民俗 年中行事	八幡平老人大学学習記録集第15号	八幡平老人クラブ連合会・鹿角市立八幡平公民会	1992年
36	民俗文化財	花輪ばやし探訪		小田切康人	1993年
37	民俗文化財	大日堂舞楽(増補)		大日堂舞楽保存会	1994年
38	民俗文化財	花輪ねぶた探訪		小田切康人	1994年
39	民俗文化財	むかしの飲料水 付水車調べ	八幡平老人大学学習記録集第18号	八幡平老人大学・鹿角市立八幡平公民館	1995年
40	民俗文化財	花輪町踊りコ		高瀬博	1996年
41	民俗文化財	失われつつある地域の共同作業	八幡平老人大学学習記録集第20号	八幡平老人クラブ連合会・鹿角市立八幡平公民会	1997年
42	民俗文化財	昔の農作業	八幡平老人大学学習記録集第21号	八幡平老人クラブ連合会・鹿角市立八幡平公民会	1998年
43	民俗文化財	鹿角の伝説		秋田県鹿角地方部県民生活室	1998年
44	民俗文化財	毛馬内盆踊り		毛馬内盆踊り振興会	1998年
45	民俗文化財	毛馬内の盆踊		柳沢克衛	1999年
46	民俗文化財	大里地区調査報告書		八幡平史談会	1999年
47	民俗文化財	目でみる大館・鹿角・北秋の100年		郷土出版社	2001年
48	民俗文化財	花輪の町おどり		川口力三／花輪の町おどり保存会	2001年
49	民俗文化財	花輪のかるた 四十年の歩み		花輪かるた同好会	2001年
50	民俗文化財	昭和のおもいで	八幡平老人大学学習記録集第27号	八幡平老人クラブ連合会・鹿角市立八幡平公民会	2004年
51	民俗文化財	昭和のおもいで その2	八幡平老人大学学習記録集第28号	八幡平老人クラブ連合会・鹿角市立八幡平公民会	2005年
52	民俗文化財	昭和のおもいで その3	八幡平老人大学学習記録集第29号	八幡平老人クラブ連合会・鹿角市立八幡平公民会	2006年
53	民俗文化財	昭和のおもいで その4	八幡平老人大学学習記録集第30号	八幡平老人クラブ連合会・鹿角市立八幡平公民会	2007年
54	民俗文化財	昭和のおもいで その5	八幡平老人大学学習記録集第31号	八幡平老人クラブ連合会・八幡平市民センター	2008年
55	民俗文化財	ふるさと八幡平	八幡平老人大学学習記録集第32号	八幡平老人クラブ連合会・八幡平地域づくり協議会	2009年
56	民俗文化財	花輪弁今昔		山谷昌人	2009年
57	民俗文化財	花輪ばやしのルーツは奥州平泉にあった		小田切康人	2010年
58	民俗文化財	ふるさと八幡平 その2	八幡平老人大学学習記録集第33号	八幡平老人クラブ連合会・八幡平地域づくり協議会	2010年

	分類	書名	シリーズ名	編著／発行者	発行年
59	民俗文化財	八幡平地区神社絵馬等調査報告書		郷土史学習会	2010年
60	民俗文化財	ふるさと八幡平 その3	八幡平老人大学学習記録集第34号	八幡平老人クラブ連 合会・八幡平地域づ くり協議会	2011年
61	民俗文化財	花輪地区神社絵馬等調査報告書 平成22 年度		郷土史学習会	2011年
62	民俗文化財	鹿角紫根染・茜染復活実現の可能性を探 る報告書		鹿角紫根染・茜染検 討委員会	2012年
63	民俗文化財	ふるさと八幡平 その4	八幡平老人大学学習記録集第36号	八幡平老人クラブ連 合会・八幡平地域づ くり協議会	2013年
64	民俗文化財	ふるさと八幡平 その5	八幡平老人大学学習記録集第37号	八幡平老人クラブ連 合会・八幡平地域づ くり協議会	2014年
65	民俗文化財	日本ムラサキ草栽培の探求		農山漁村文化協会	2018年
66	記念物	尾去沢鉱山小史		宮城一杉	1946年
67	記念物	尾去沢発達史		安保文雄	1950年
68	記念物	秋田県鉱山誌		秋田県経済部鉱務課	1951年
69	記念物	尾去沢・白根鉱山史		麓三郎	1964年
70	記念物	毛馬内の名蹟巡り		高橋克三	1970年
71	記念物	特別史跡大湯環状列石発掘史		諏訪富多／大湯郷土 研究会	1973年
72	記念物	遺蹟巡礼日記		浅井小魚／大湯郷土 研究会	1975年
73	記念物	三菱鉱業社史		三菱鉱業セメント株 式会社総務部社史編 纂室	1976年
74	記念物	鉱山と鉱山集落 秋田県の鉱山と集落の 栄枯盛衰		斎藤實則／大明堂	1980年
75	記念物	縄文人のころ		上野佳也／日本書籍	1983年
76	記念物	創業百年史		社史編纂委員会／同 和鉱業株式会社	1985年
77	記念物	戦後40年のあゆみ		同和鉱業株式会社小 坂鉱業所	1985年
78	記念物	鉱山のはなし	マインランド・ブックス1	斎藤實則／マインラ ンド・ブックス刊行 会	1985年
79	記念物	日本先史時代の精神文化		上野佳也／学生社	1985年
80	記念物	鉱山町の暮らし	マインランド・ブックス2	杉山新吉／マインラ ンド・ブックス刊行 会	1986年
81	記念物	鉱山の技術と人々	マインランド・ブックス3	吉城文雄／マインラ ンド・ブックス刊行 会	1987年
82	記念物	小真木鉱山史		村木克巳ほか／小真 木鉱山を語る会	1998年
83	記念物	不老倉鉱山誌	大湯郷土研究シリーズ1	斎藤長八／大湯郷土 研究会	2000年
84	記念物	縄文ランドスケープ		小林達雄編／ジョー モネスクジャパン機 構	2002年
85	記念物	秋田県鉱山誌		秋田県地下資源開発 促進協議会／秋田県 鉱山会館	2005年
86	記念物	別冊太陽 縄文の力		小林達雄監修／平凡 社	2013年
87	記念物	十和田国立公園		森田五成／十和田文 化研究所	1952年
88	記念物	八幡平の植物		花輪高等学校生物ク ラブ	1970年
89	記念物	秋田県の蝶		高橋雅弥／秋田自然 史協会	1972年

	分類	書名	シリーズ名	編著／発行者	発行年
90	記念物	十和田八幡平国立公園 後生掛地区地熱 発電所計画に伴う学術調査報告書	日本自然保護協会第42号	日本自然保護協会	1972年
91	記念物	十和田八幡平国立公園 葛根田地区地熱 発電所計画に伴う学術調査報告書	日本自然保護協会第48号	日本自然保護協会	1974年
92	記念物	第2回自然環境保全基礎調査 動物分布 調査報告書	淡水魚類	秋田県	1978年
93	記念物	秋田県鳥類分布調査		秋田県生活環境部自然 保護課	1979年
94	記念物	鹿角植物方言資料集		米田博	1979年
95	記念物	鹿角の自然 黒森山の植物		米田博	1979年
96	記念物	秋田県鳥類分布調査		秋田県生活環境部自然 保護課	1980年
97	記念物	秋田県動植物分布図		環境庁	1981年
98	記念物	郷土植物方言考		立山廉吉／立山森夫	1982年
99	記念物	かづの草木ことば集	鹿角地方植物方言資料集	米田博／鹿角自然の 会	1993年
100	記念物	かづの草木ノート		米田博／鹿角市理科 教育センター	1986年
101	記念物	秋田県鹿角地方植物誌		米田博／鹿角植物の 会	1986年
102	記念物	秋田県の名木・古木		秋田県緑化推進委員 会	1993年
103	記念物	植物標本目録	私の道草しまつ記	米田博／鹿角自然の 会	1997年
104	記念物	秋田県の陸産貝類		川口洋治／秋田県環 境と文化のむら協会	2000年
105	記念物	秋田県両生類爬虫類分布図		本郷敏夫／秋田県環 境と文化のむら協会	2000年
106	記念物	北国鹿角地方(秋田県)の滅びゆく野生植 物100種		米田博／鹿角自然の 会	2002年
107	記念物	秋田県の絶滅の恐れのある野生生物－秋 田県版レッドデータブック－	維管束植物	秋田県	2014年
108	記念物	秋田県の絶滅の恐れのある野生生物－秋 田県版レッドデータブック－	動物Ⅰ(鳥類、爬虫類、両生類、淡水魚 類、陸産貝類)	秋田県	2016年
109	記念物	十和田湖地域の地質		産業技術総合研究所 地質調査総合セン ター	2019年
110	記念物	秋田県の絶滅の恐れのある野生生物－秋 田県版レッドデータブック－	動物Ⅱ(哺乳類、昆虫類)	秋田県	2020年
111	記念物	火山灰考古学と古代社会		丸山浩治	2020年
112	その他	鹿角日誌巻1・巻2		松浦武四郎／花輪史 談会	不明
113	その他	毛馬内文庫図書目録 明治36年12月現在		毛馬内文庫	1904年
114	その他	鹿友会誌 第1冊～第45冊		鹿友会	1897年～1943年
115	その他	花輪青年		花輪青年会	1916年～1921年
116	その他	愛友		愛友団	1917年～1925年
117	その他	毛馬内町誌 改訂増補		毛馬内町	1928年
118	その他	宮川郷土読本		達子勝蔵／長谷川尋 常高等小学校	1932年
119	その他	大湯郷土史 洪水篇		浅井小魚／大湯郷土 研究会	1935年
120	その他	陸中羽後国境提要		浅井小魚	1936年
121	その他	毛馬内郷土読本		高橋克三／毛馬内青 年学校	1938年
122	その他	郷土人物読本		伊藤良三	1940年
123	その他	父と十和田湖		和井内貞時	1944年
124	その他	十和田国立公園 案内・伝説・文学編 文献・歌謡編		森田五成／十和田文 化研究所	1952年
125	その他	鹿角方言考		大里武八郎／鹿角方 言考刊行会	1953年

	分類	書名	シリーズ名	編著／発行者	発行年
126	その他	鹿角を語る		田口定吉	1953年
127	その他	郷土資料文献		毛馬内町教育委員会 郷土史研究会	1953年
128	その他	三百年前からの十和田湖と地元町村との関係		伊藤良三／毛馬内町 教育委員会郷土史研 究会	1954年
129	その他	鹿角の三大口碑をいかに見るか		伊藤良三／毛馬内町 教育委員会郷土史研 究会	1954年
130	その他	奥羽の海運		伊藤良三／毛馬内町 教育委員会郷土史研 究会	1954年
131	その他	錦木郷土史 昭和5年版		曲田慶吉／錦木公民 館	1955年
132	その他	花輪町史		宮城一杉／花輪町史 刊行会	1957年
133	その他	柴平村誌		佐藤与一	1957年
134	その他	鹿角方言考補遺		大里武八郎	1959年
135	その他	高橋忠氏所蔵の雑書類を整理しての目録		毛馬内郷土文化振興 会	1960年
136	その他	鹿角郡沿革年次概要		曲田慶吉	1962年
137	その他	現代語訳 菅江真澄翁の鹿角遊覧記		伊藤裕／十和田図書 館	1963年
138	その他	毛馬内郷土史資料 (一) 明治時代の部 (上)	郷土資料シリーズ第1号	伊藤良三／十和田図 書館	1963年
139	その他	毛馬内郷土史資料 (一) 明治時代の部 (中)	郷土資料シリーズ第2号	伊藤良三／十和田図 書館	1964年
140	その他	毛馬内郷土史資料 (一) 明治時代の部 (下)	郷土資料シリーズ第3号	伊藤良三／十和田図 書館	不明
141	その他	毛馬内郷土史資料 (二) 旧藩時代の部		伊藤良三／十和田町 毛馬内郷賢顕彰会	1968年
142	その他	郷土鹿角毛馬内		伊藤良三	1944年
143	その他	明治初年における鹿角郡の行政沿革について		山崎真一郎／花輪図 書館	1960年
144	その他	松山村郷村誌		松山郷土研究会	1964年
145	その他	はなわ史談会第1号～第3号		花輪史談会	1965～1967年
146	その他	湖南博士と伍一大人		高橋克三／石川伍一 大人内藤湖南博士生 誕百年記念祭実行委 員会	1965年
147	その他	アイヌ語と東北－歴史編・地理編・言語編		宝田清吉	1967年
148	その他	秋田の先覚2 近代秋田をつちかった人びと		秋田県総務部秘書広 報課	1969年
149	その他	アイヌ語と東北－アイヌ地名編・アイヌ語編		宝田清吉	1970年
150	その他	十和田湖開発碑誌		栗山小八郎／十和田 湖開発之碑建碑の会	1970年
151	その他	鹿角における土地所有(農民)に関する一考察		松井勝明／「鹿角の あゆみ」刊行会	1970年
152	その他	内藤湖南全集 第1巻～第14巻		内藤虎次郎／筑摩書 房	1970年～1976年
153	その他	十和田町の先輩		十和田町の先輩編集 委員会	1972年
154	その他	内藤湖南		三田村泰助／中央公 論社	1972年
155	その他	秋田人物風土記続々		秋田県広報協会	1973年
156	その他	鹿角郷土誌	日本郡誌史料集成	曲田慶吉／明治文 献	1974年
157	その他	花輪寸陰館と学制	教育学論集第16号・第17号	神保博行	1974・1975年
158	その他	世界教養全集17	内藤湖南	大内兵衛／平凡社	1974年

	分類	書名	シリーズ名	編著／発行者	発行年
159	その他	日本の名著41	内藤湖南	内藤湖南／中央公論社	1974年
160	その他	鹿角方言考		内田武志	1975年
161	その他	近世鹿角学統考		高橋克三	1975年
162	その他	鹿角志		内藤十湾／明治文献	1975年
163	その他	小平の民俗		高橋真／東洋大学民俗研究会	1975年
164	その他	大湯の歴史 その一		諏訪富多／大湯郷土研究会	1975年
165	その他	十和田湖への招待		高瀬博	1976年
166	その他	歴史の中の鹿角 上巻・中巻		奈良寿	1976年～1977年
167	その他	上津野第1号～第48号		鹿角市文化財保護協会	1976年～2024年
168	その他	むらのいぶき 八幡平の民俗		八幡平地区連合青年会	1977年
169	その他	書論 第13号～第21号		書論編集室	1978年～1983年
170	その他	両鹿角扈從日記		郷土史学習会	1978年
171	その他	日本民俗学大系11 内藤湖南・宇野円空		講談社	1978年
172	その他	錦木塚秘話		高瀬博	1979年
173	その他	50年のあゆみ 創立50周年記念誌		花輪郷土芸術保存会	1980年
174	その他	大湯の歴史 その二		諏訪富多／大湯郷土研究会	1980年
175	その他	湖南 創刊号～第42号		内藤湖南先生顕彰会	1981年～2022年
176	その他	竜の星座 内藤湖南のアジア生涯		青江舜二郎	1980年
177	その他	鉱山と集落の栄枯盛衰		斎藤實則	1980年
178	その他	書苑彷徨		杉村邦彦	1981年
179	その他	内藤湖南先生記念写真帳		内藤湖南先生顕彰会	1982年
180	その他	内藤湖南 没後五十年		秋田市美術館	1983年
181	その他	八幡平の屋号をたずねて	八幡平老人大学学習記録集第7号	八幡平老人クラブ連合会・鹿角市立八幡平公民会	1984年
182	その他	十和田湖漁業史		徳井利信／徳井淡水漁業生物研究所	1984年
183	その他	内藤湖南とその時代		千葉三郎／国書刊行会	1986年
184	その他	内藤湖南ノート		加賀栄治	1987年
185	その他	内藤湖南ポリティックスとシノロジー		J.A.フォージェル	1989年
186	その他	鹿角人物誌		奈良寿／十和田史談会	1991年
187	その他	ふるさと散歩 続々花輪の昔を語る		佐藤政治／花輪史談会	1992年
188	その他	文集思い出の第三集	八幡平老人大学学習記録集第16号	八幡平老人大学・鹿角市立八幡平公民館	1993年
189	その他	研修の足跡	八幡平老人大学学習記録集第17号	八幡平老人大学・鹿角市立八幡平公民館	1994年
190	その他	小平村誌		小平村誌研究会／小平自治会	1994年
191	その他	米代川堤で憶う		佐藤政治／花輪史談会	1996年
192	その他	思い出文集第四集 戦争の回想	八幡平老人大学学習記録集第19号	八幡平老人大学・鹿角市立八幡平公民館	1996年
193	その他	菅江真澄と鹿角		鹿角菅江真澄研究会	1997年
194	その他	秋田の町名 鹿角市毛馬内		柳沢克衛	1997年
195	その他	大湯ふるさと探訪		大湯郷土研究会	1998年
196	その他	墨林談叢		杉村邦彦	1998年
197	その他	集落の変遷	八幡平老人大学学習記録集第22号	八幡平老人クラブ連合会・鹿角市立八幡平公民会	1999年



	分類	書名	シリーズ名	編著／発行者	発行年
198	その他	小学校時代の思い出－戦時中を中心に－	八幡平老人大学学習記録集第23号	八幡平老人クラブ連 合会・鹿角市立八幡 平公民会	2000年
199	その他	私の健康法－運動・食事・趣味－	八幡平老人大学学習記録集第24号	八幡平老人クラブ連 合会・鹿角市立八幡 平公民会	2001年
200	その他	文人たちの十和田湖		成田健／無明舎	2001年
201	その他	ふるさとの先人	大湯郷土研究シリーズ2	斎藤長八／大湯郷土 研究会	2003年
202	その他	ふるさとの山－体験の恩恵－	八幡平老人大学学習記録集第26号	八幡平老人クラブ連 合会・鹿角市立八幡 平公民会	2003年
203	その他	あきた鉱山盛衰記		斎藤實則／秋田魁新 報社	2005年
204	その他	鹿角人のルーツ1～3		畠山一鶯／日本ルー ツ家系研究所	2007年～2010年
205	その他	毛馬内－毛馬内町割り400年物語、知ろ う・語ろう・伝えよう		毛馬内町割り400年 祭実行委員会	2008年
206	その他	御巡見御用控帳・天保9年	大湯郷土研究シリーズ3	斎藤長八／大湯郷土 研究会	2010年
207	その他	立山文庫蔵書目録		十和田図書館	2010年
208	その他	大湯温泉略縁記	大湯郷土研究シリーズ	斎藤長八／大湯郷土 研究会	2010年
209	その他	ふるさと鹿角		安村二郎／鹿角市文 化財保護協会	2010年
210	その他	内藤湖南の漢詩の風景 人物像と軌跡を たずねて		金沢文三	2010年
211	その他	鹿角観光いろはカルタ 十和田版		十和田地域づくり協 議会	2012年
212	その他	内藤湖南 近代人文学の原点		高木智見	2016年
213	その他	内藤湖南未収録文集		内藤湖南／内藤湖南 研究会／河出文化教 育研究所	2018年
214	その他	近代日本の中国観 石橋湛山・内藤湖南 から谷川道雄まで		岡本隆司	2018年
215	その他	内藤湖南の人脈と影響 関西大学内藤文 庫所蔵還暦祝賀及び葬祭関連資料にみる	関西大学東西学術研究所資料集刊	陶徳民／関西大学	2022年

## 4. 計画作成に伴う調査

本地域計画の作成にあたり、各地区の文化財に対する認識や課題などを把握するため、令和4年度、5年度にワークショップ(地域ワーキング)を小坂地区十和田湖区域、十和田湖区域を除く小坂地区、十和田地区、花輪・尾去沢地区(花輪地区と尾去沢地区は合同で実施)、八幡平地区に分けて実施した。グループの構成は原則近い集落になるよう配慮したが、その限りではない。

ワークショップの後には、挙げられた未定文化財や欠席した自治会へ追加調査も行っている。

### (1)ワークショップの内容

○はじめに

- ・あいさつ
- ・趣旨説明
- ・作業説明

#### ①地域の特徴をみつけよう(グループ)

テーマ1	年中行事について 1月から12月までに行っている年中行事の掘り起こし
テーマ2	地域の特徴をみつけよう 地域にある文化財の掘り起こし
テーマ3	私たちにできることはなんだろう 参加者それぞれが自分にできることを考える

#### ②意見交換(全体)

- ・ほかのグループの内容を確認し、共感した「できること」を見つける
- ・各グループに配置した委員から講評

### ●ワークショップの実施状況

地 区	開催日時	会 場	参加者数
小坂地区十和田湖区域	令和4年12月23日	とわだこ脈山亭	15名
十和田湖区域を除く小坂地区	令和5年11月 1日	小坂鉱山事務所	11名
十和田地区	令和4年11月 8日	十和田市民センター	21名
花輪地区	令和5年12月20日	鹿角市交流センター	21名
尾去沢地区	令和5年12月20日	鹿角市交流センター	4名
八幡平地区	令和5年10月 3日	八幡平市民センター	14名
合 計			86名



十和田湖地区の作業風景



八幡平地区の作業風景

## (2) 地区ごとの大事にしているもの

## ●小坂地区十和田湖区域

分類	ワーキングで出された地区の文化財
自然	滝ノ沢の滝、銀山の滝、山神の滝、招仙の滝、十和田湖(二重カルデラ・グリーンタフ)、十和田湖の景観(四季・湖畔の自然)、湿原高山植物、ヒメマス、ワカサギ
史跡	
信仰	十和田神社、和井内神社
行事	
建造物	
その他	白地山登山、登山道、ヒメマス孵化場、漁協

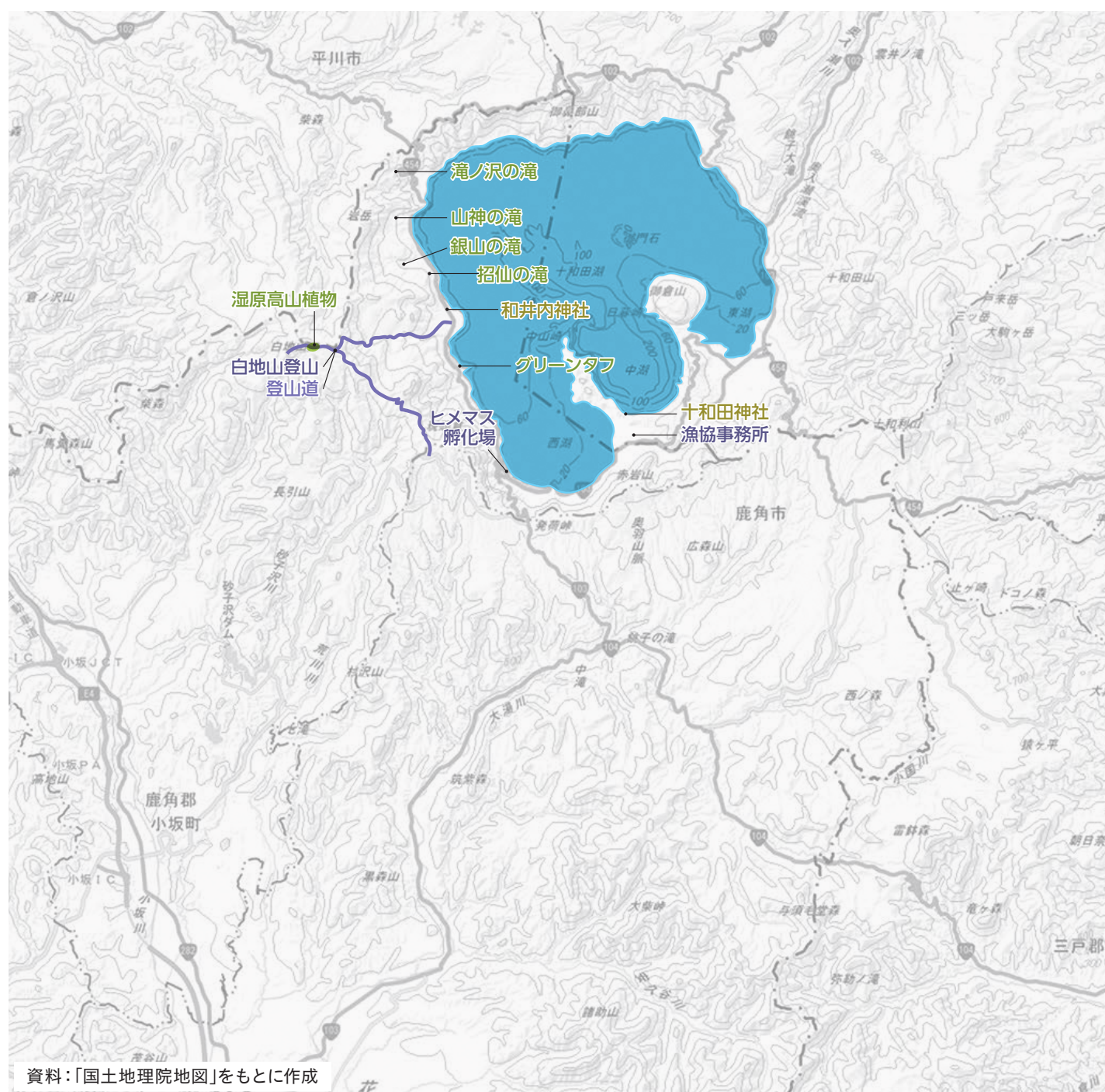

資料:「国土地理院地図」をもとに作成

【場所が判明しているもののみ掲載】



●十和田湖区域を除く小坂地区

分類	ワーキングで出された地区の文化財
自然	十和田湖、旧工藤家のクヌギ、八幡神社のイチョウ(砂子沢)、ヒメマス
史跡	小坂環状列石墳墓、館跡(大地館)、小坂鉱山、大地鉱山
信仰	萬養寺、出羽神社(小坂町)、駒形神社(万谷)、八幡神社(砂子沢)、延命地蔵(鏡得寺)、古い墓石群(曹源院)、出羽神社権現舞
行事	万谷大太鼓
建造物	旧工藤家、康楽館、旧小坂鉱山事務所、天使館
その他	明治百年通、大堰、ニセアカシアと養蜂、市日、大石(源義家の伝承が遺る)

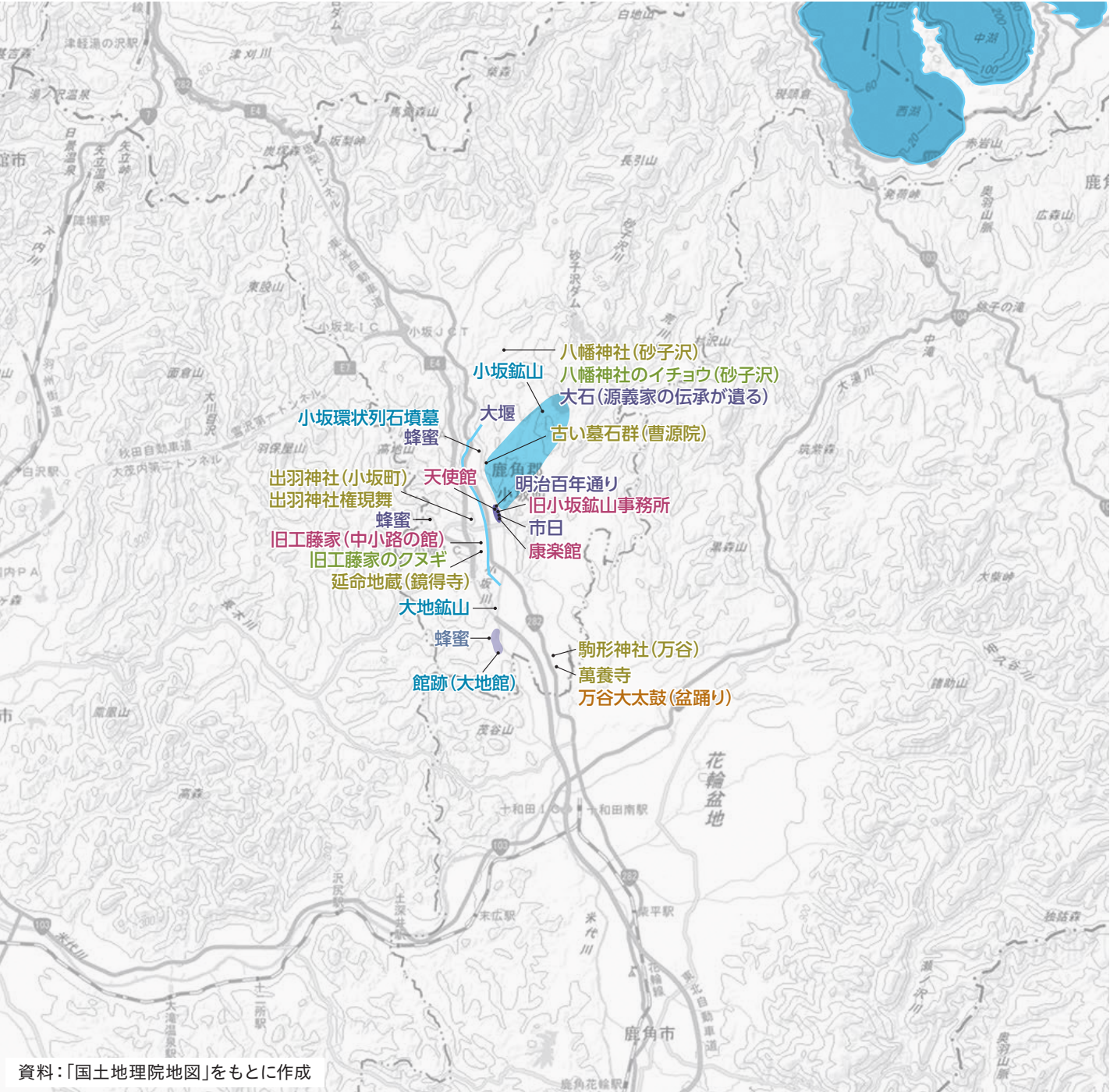

資料:「国土地理院地図」をもとに作成

【場所が判明しているもののみ掲載】



## ●十和田地区

分 類	ワーキングで出された地区の文化財
自 然	水、滝、月山、大圓寺杉、茂谷山、大湯川、根市川、温泉(大湯温泉郷)、黒森山(植物)
史 跡	大湯環状列石、錦木塚、館跡(瀬田石館、大湯館)、白根金山、在郷坂一里塚
信 仰	錦木稻荷神社祭典、月山神社本殿、月山神社百人一首献額、月山神社祭礼(毛馬内ばやし)、木造千手観音菩薩像(誓願寺)、大圓寺、大湯神明社、浅間神社、男神、女神、しめ縄奉納、清掃行事(桂井戸・せきねあげ・草刈・共同浴場・相馬大作の壮図碑・町内清掃)
行 事	川原太神楽、宮野平のオジナオバナ、毛馬内の盆踊、大湯大太鼓まつり、新年会、大湯温泉雪まつり、七五三、年祝い、市民運動会、虫送り、盆踊り
建造物	こもせ通りの武者返し
その他	八郎太郎伝説、内藤湖南、和井内貞行、りんご畑、商店、小学校、病院、竹細工、水力発電所

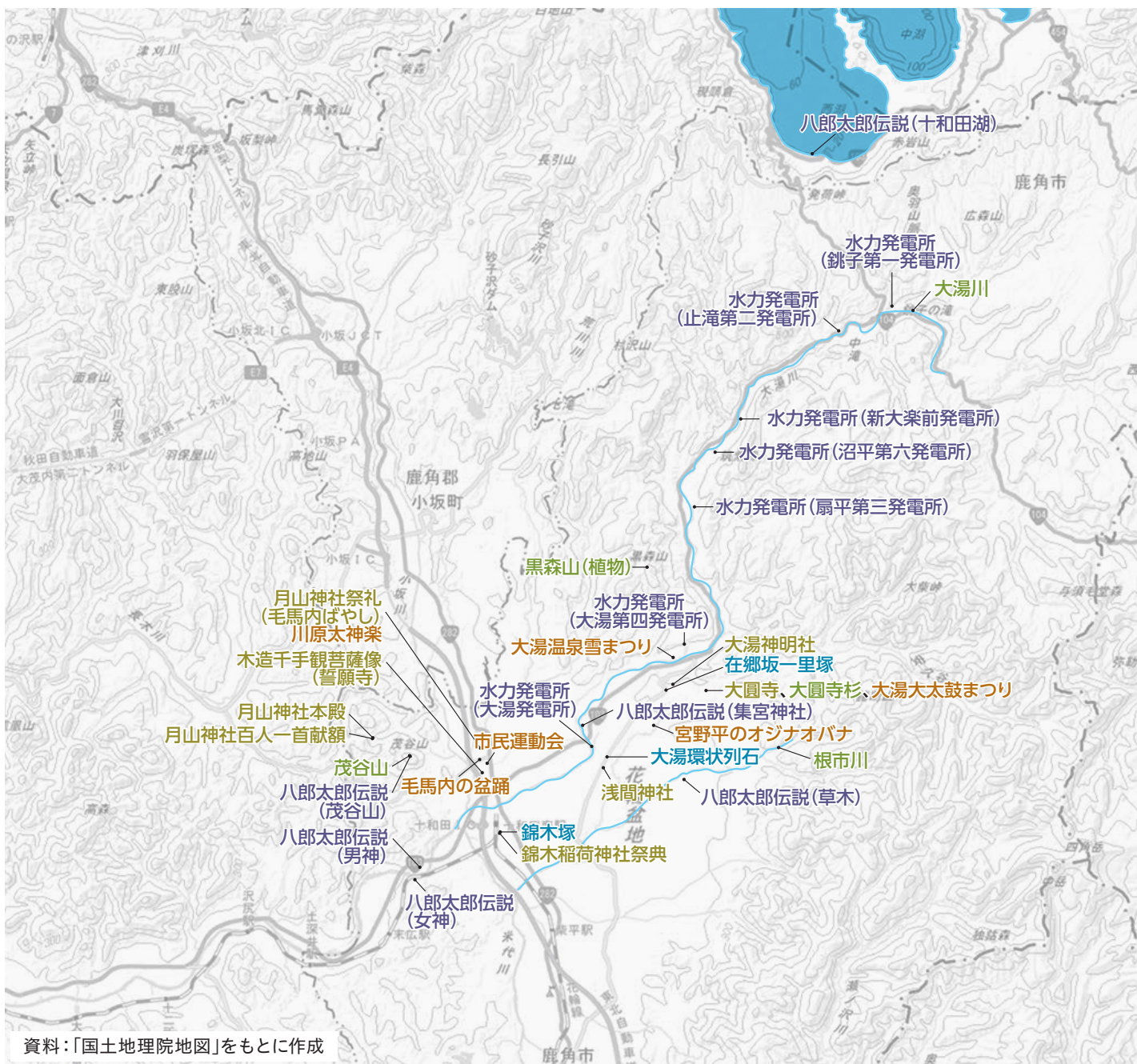



## ●花輪地区

分 類	ワーキングで出された地区の文化財
自 然	皮投岳、五ノ宮嶽、間瀬川、十和田八幡平国立公園、温泉、湯瀬温泉郷、シダレカツラ
史 跡	大湯環状列石、堪忍沢遺跡、館跡(高市向館、高市館)、鹿角街道、花輪鉱山、不老倉鉱山、細地鉱山
信 仰	恩徳寺、八正寺稻荷神社、御岳山神社、木造弥陀三尊(恩徳寺)、花輪祭の屋台行事、虫送り、火伏、お日待ち、彼岸行事、オジナオバナ、花輪4ヶ寺の行事(寒修行托鉢、花まつり)、下川原駒踊
行 事	花輪ねぶた、花輪の町踊り
建造物	旧関善酒店
その他	コミセ(コモセ)、紫根染・茜染・藍染、伝説・民話(白い神馬・堪忍沢と蟹沢・十二川原と鹿角鎌・鹿角開墾伝説)、八郎太郎伝説、佐多六とシロ、大堰、お伊勢堂、市日、民謡、声良鶏、花輪南館の時鐘

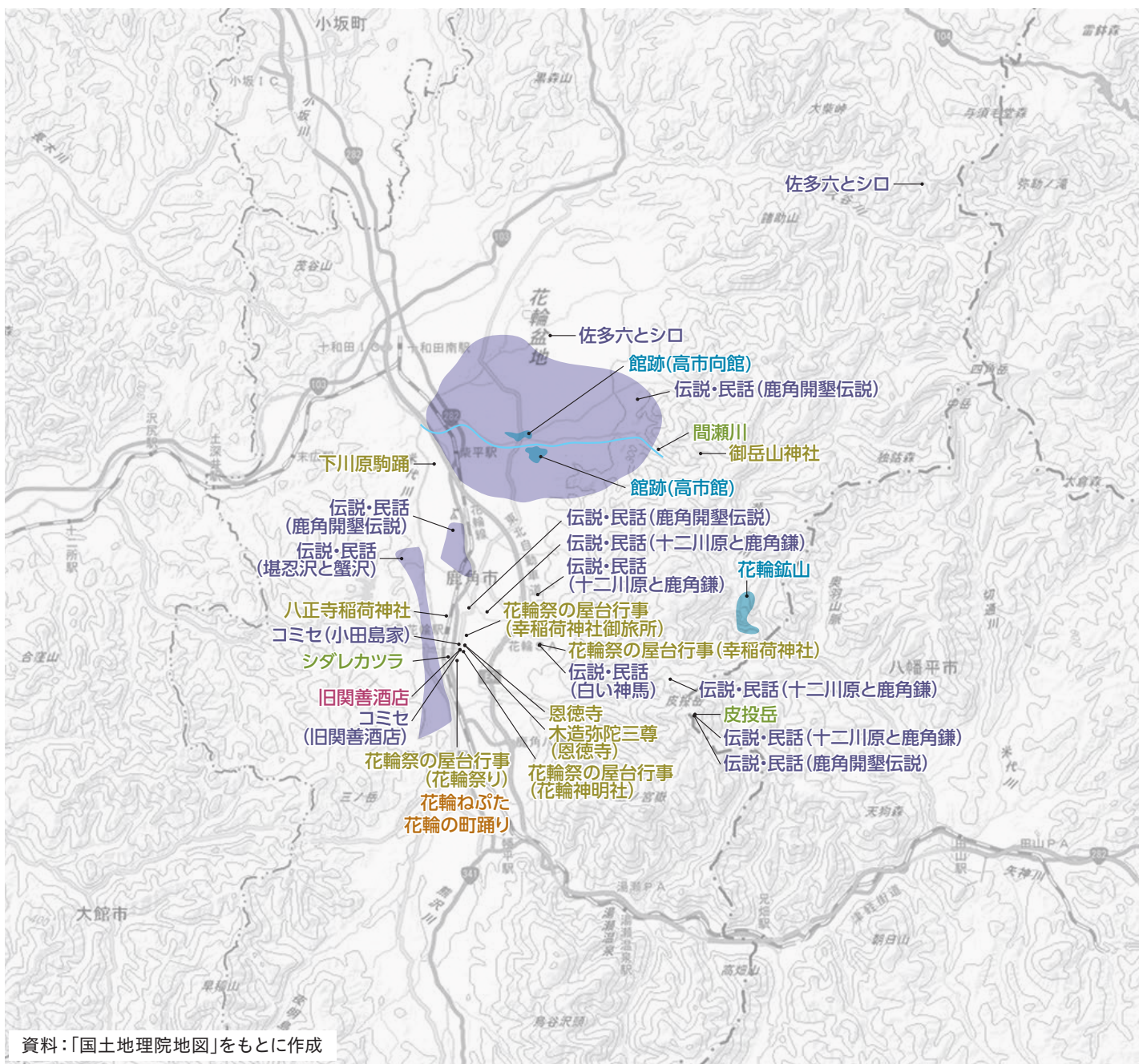



## ●尾去沢地区

分 類	ワーキングで出された地区の文化財
自 然	
史 跡	三光塚、尾去沢鉱山、スバリ合境塚、館跡(尾去館)
信 仰	大森親山獅子大権現舞、絵馬、庚申塔
行 事	彼岸行事、虫送り、盆踊り、からめ節金山踊り
建造物	
その他	船場・木材・鉱石、島田井戸、上の井戸、桂井戸、尾去沢鉱山資料、光る怪鳥(獅子大権現御伝記)

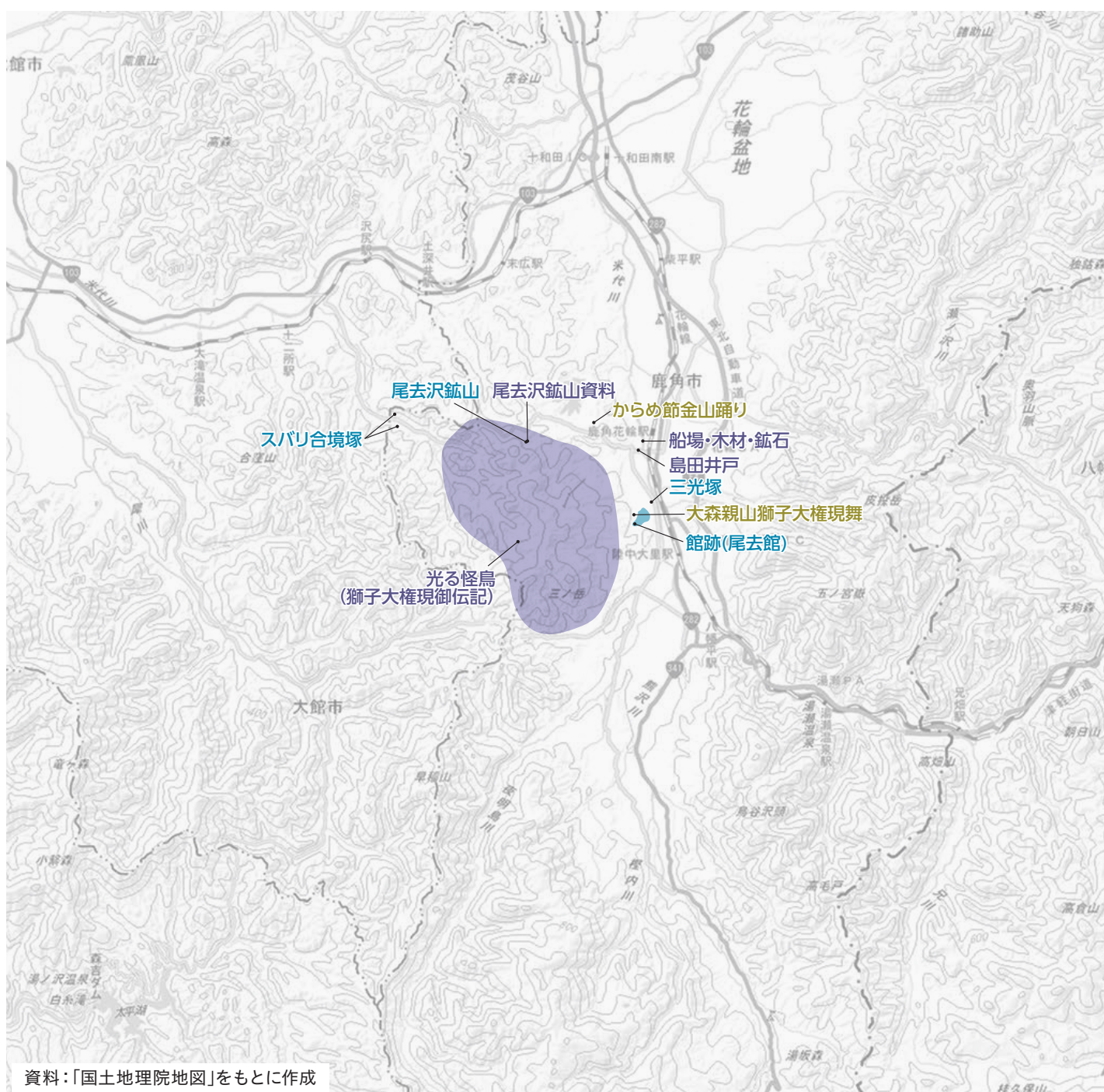

資料:「国土地理院地図」をもとに作成

【場所が判明しているもののみ掲載】



●八幡平地区

分 類	ワーキングで出された地区の文化財
自 然	五ノ宮嶽、夜明島川、茶釜の滝、浦志内の滝、作沢沼(テツ魚・浮島)、シダレカツラ(長内)、長嶺毘沙門神社の大公孫樹(長嶺)、馬見平放牧地(鹿角盆地の景色)、八幡平温泉郷、湯瀬温泉郷
史 跡	三光塚、館跡(石鳥谷館・長内館・松館・谷内館・長嶺館・夏井館・大里館・長牛館)、玉内環状列石、夜明島溪谷、湯瀬溪谷
信 仰	大日靈貴神社例大祭、大里駒形神社、岩上神社、石造物(磨崖仏・板碑・供養塔・妻ノ神碑)、大日堂舞楽、七夕、先祓舞、小豆沢の地藏岩、絵馬、当講、春祈祷、オジナオバナ、虫送り、折敷山の四角刈り
行 事	五ノ宮岳(小豆沢)参道の刈り払い、川部の綱引き、水沢の盆踊太鼓、各自治会の盆踊・盆行事、大里の正月行事、彼岸行事盆行事
建造物	谷内天照皇御祖神社本社本殿、碓発電所
その他	しめ縄作り、大地平農村公園、食文化(とちの実・アケビカラ漬け・カシマメ(豆)・ケノ汁)、だんぶり長者

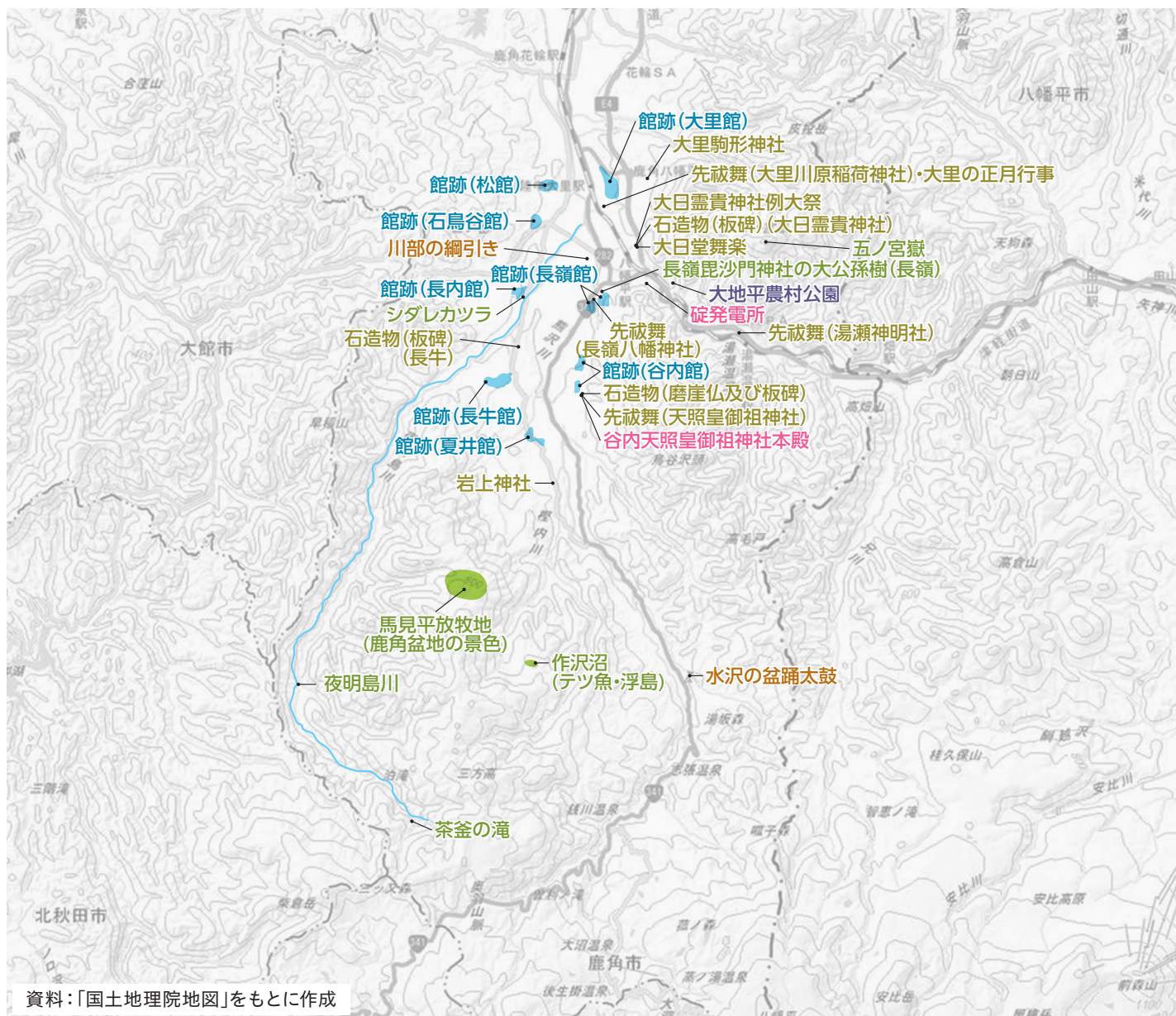

資料:「国土地理院地図」をもとに作成

【場所が判明しているもののみ掲載】

## (3)追加調査

地域ワーキングで挙げられた文化財の追加調査と地域ワーキングを欠席した自治会に年中行事や文化財の調査を行った。

調査日	場所	内容
令和5年 3月15日	十和田地区	神社・史跡の聞き取り
令和5年 6月～8月	小坂地区、十和田地区、八幡平地区	虫送り調査
令和5年 8月	小坂地区、十和田地区、八幡平地区	七夕調査
令和5年 8月	小坂地区、十和田地区、八幡平地区	盆踊調査
令和5年 9月19日	花輪地区	当講調査
令和5年 9月23日	八幡平地区	百万遍調査
令和5年10月12日	八幡平地区	動植物調査
令和5年10月17日	八幡平地区	サンショウウオ生息調査
令和5年11月 5日	十和田地区	年中行事等の聞き取り、なわなひ調査
令和5年11月12日	十和田地区	郷土料理(正月)の聞き取り
令和5年11月14日	八幡平地区	年中行事等の聞き取り
令和6年 1月 8日	八幡平地区	川部の綱引き行事調査
令和6年 1月17日	花輪地区	当講調査
令和6年 2月 2日	八幡平地区	火伏調査
令和6年 2月11日	尾去沢地区	年中行事等の聞き取り、山の神調査
令和6年 2月25日	八幡平地区	大清水の綱引っ張り調査
令和6年 3月20日	花輪地区	オジナオバナ調査
令和6年 3月23日	十和田地区、八幡平地区	念仏講、オジナオバナ調査
令和6年 3月24日	尾去沢地区	念仏講調査
令和6年 4月 7日	尾去沢地区	唐松講調査
令和6年 4月 8日	小坂地区	鏡得寺花まつり調査
令和6年 4月10日	花輪地区	火伏調査
令和6年 4月13日	花輪地区	萬松寺花まつり調査
令和6年 4月14日	花輪地区	なわなひ調査
令和6年 4月20日	花輪地区	年中行事等の聞き取り
令和6年 5月 5日	花輪地区	花輪4ヶ寺花まつり調査
令和6年 5月16日	花輪地区	圓徳寺聞き取り調査
令和6年 5月26日～27日	花輪地区	火伏調査
令和6年 6月14日	花輪地区	権現舞調査
令和6年 6月～7月	十和田地区、花輪地区、尾去沢地区、八幡平地区	虫送り調査
令和6年 8月	十和田地区、八幡平地区	七夕調査
令和6年 8月	十和田地区、尾去沢地区、八幡平地区	盆踊調査
令和6年 9月	十和田地区、花輪地区、尾去沢地区、八幡平地区	彼岸行事調査、百万遍調査
令和6年 9月15日	花輪地区	お日待ち調査
令和6年 9月24日	十和田地区	当講調査
令和6年10月19日	花輪地区	御府祭
令和6年10月29日	十和田地区	神社例祭調査
令和6年10月～11月	尾去沢地区、八幡平地区	地区文化祭調査
令和6年11月 2日	八幡平地区	郷土教育調査
令和6年12月	十和田地区、花輪地区	なわなひ調査
令和7年 3月 9日	花輪地区	春祈祷調査
令和7年 4月26日	十和田地区	神社例祭調査
令和7年 5月19日	花輪地区	火伏調査
令和7年 6月	十和田地区、花輪地区	神社例祭調査
令和7年 7月	十和田地区	虫送り調査
令和7年 8月	花輪地区	供養太鼓調査



## 5. アンケート調査

本地域計画の作成にあたり、住民の文化財に対する認識や活動状況を把握するため、住民へアンケート調査を行った。

### (1) 調査方法

鹿角市では鹿角市政策企画課で行っている市民アンケートに項目を設置し、無作為に抽出した満18歳から74歳までの市民900人に郵送での配布・回収及びWEB回収を行った。

また、同様の質問を地域内の公共施設に設置及びWEBで行った。

### (2) 調査期間

鹿角市市民アンケート：令和6年4月25日から5月7日

鹿角市WEBアンケート：令和6年6月1日から令和6年8月1日

小坂町WEBアンケート：令和6年6月15日から令和6年8月1日

### (3) 回答状況

鹿角市市民アンケート：469票(回収率52.1%)

鹿角市WEBアンケート：76票

小坂町WEBアンケート：33票

### (4) アンケート調査項目

あなたの地域の文化財について  
アンケートにご協力ください



**大町町保存活用地域計画とは**

みんなで守り・活かして、伝えていく計画を作成します

鹿角地域は豊かな自然に恵まれ、多くの伝統行事や歴史的遺産（有形・無形）が残り、これらは、近年、人口減少や高齢化に伴い、文化財においても、継承の困難な状況にあります。

鹿角市と小坂町では、大町町をみんなで守り、活かす、伝える力の向上を図るため、「大町町保存活用地域計画」を作成します。

**アンケートにご協力ください**

皆さんの意見をお聞かせください

鹿角市と小坂町では、大町町をみんなで守り、活かす、伝える力の向上を図るため、計画を作成し、実施するためのアンケート調査を行います。

皆さんのご意見を地域に活かさせていただきます。

★回答先 二次元コード、または下記回答ボックスへ

★設置場所 鹿角市：生涯学習課窓口、各市民センター、図書館、小坂町：郷土館、セパーム、各公民館、出張所

★回答期間 令和6年6月1日～8月1日

お問い合わせ

鹿角市教育委員会 TEL0186-30-0294・FAX0186-30-1140  
小坂町教育委員会(郷土館) TEL0186-29-4726・FAX0186-29-2207



こちらからアンケートに回答することができます。

鹿角地域文化財保存活用地域計画  
に係るアンケート

はじめにあなた自身についてお尋ねします(あてはまるものに○をつけてください)

問1. あなたのお住まい(出身)の地域をお聞かせください。

①小坂・②十和田・③花輪・④尾去沢・⑤八幡平・⑥その他( )

問2. あなたの年代をお聞かせください。

①10代以下・②20～30代・③40～50代・④60代・⑤70代以上

つづいて文化財についてお尋ねします(あてはまるもの全てに○をつけてください)  
※ここでは「文化財」を指定の有無ではなく、皆さんの暮らしと関わりあつたものや自然環境、自然景観など毎日の生活を取り巻く環境、歴史、文化等を指します。

問3. 鹿角地域の文化財に関して、思い浮かぶものはなんですか

①大湯環状列石  
②毛馬内の盆踊・花輪祭の屋台行事・大日堂舞楽  
③十和田八幡平国立公園など自然環境  
④尾去沢鉱山・小坂鉱山などの鉱山資源  
⑤康楽館・小坂鉱山事務所・こもせなどの歴史的な建造物や町並み  
⑥鹿角街道などの古道  
⑦地域で行われるまつりや伝統行事  
⑧神社・仏閣  
⑨伝説・民話や言い伝え・民謡・郷土食  
⑩内藤湖南・和井内貞行などの人物  
⑪その他( )

問4. 日常生活の中で文化財に触れるのはどの機会ですか

①地域・家庭で行われるまつりや伝統行事・年中行事  
②学校での授業や行事  
③博物館などの文化施設での展示や講演・講座  
④旅行・観光  
⑤情報メディアやホームページ・SNS  
⑥機会がない  
⑦その他( )

つづいて文化財行政についてお尋ねします(あてはまるもの全てに○をつけてください)

問5. 鹿角地域にある文化財の保存活用を進めるうえで、力を入れていくべきだと思う取組みはなんですか

①まつりや伝統行事等の担い手の育成  
②建造物や仏像などの有形文化財の保存や修理  
③防災・防犯などへの対策  
④講座や展示、情報発信の充実  
⑤学校教育での充実  
⑥古民家などを生かした民間事業者などによるビジネス化  
⑦その他( )

問6. どのような取組みであればご自身でも協力できると思いますか

①担い手としてまつりや伝統行事等への参加  
②ボランティア活動としてイベントなどへの支援や遺跡・文化財の草刈など  
③SNSやインターネットへの情報発信  
④保存活用のための寄附  
⑤その他( )

ご協力ありがとうございました。

★回答先 鹿角地域で下記に設置している回答ボックスへご返答ください。

★設置場所 鹿角市：生涯学習課窓口、各市民センター、図書館、小坂町：郷土館、セパーム、各公民館、出張所

★回答期間 令和6年6月1日～8月1日

次ページへ続く



## (5) アンケート結果

### 設 問 1：鹿角地域の文化財と聞いて、思い浮かぶものはなんですか。(複数回答)

設問意図：現在の市民・町民の歴史や文化への関心を図る指標のひとつとする。

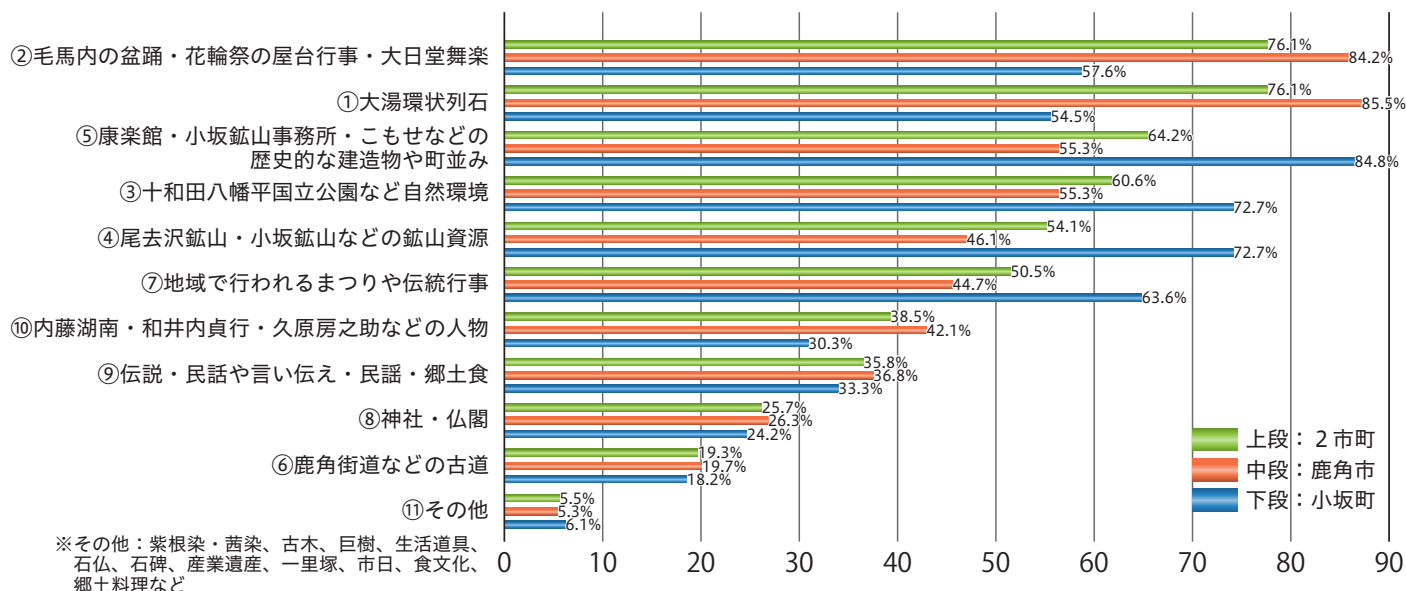

鹿角市では文化財で思い浮かぶものとして「大湯環状列石」や「毛馬内の盆踊・花輪祭の屋台行事・大日堂舞楽」がどちらも80%を超えており、世界文化遺産やユネスコ無形文化遺産として認知されていることがうかがえます。また、小坂町では「康楽館・小坂鉱山事務所・こもせなどの歴史的な建造物や町並み」が84.8%と高く、身近にある歴史的建造物を文化財として認知している方が多いことが分かります。

### 設 問 2：日常生活の中で文化財に接するのはどの機会ですか。(複数回答)

設問意図：現在の市民・町民の歴史や文化への関心を図る指標のひとつとする。

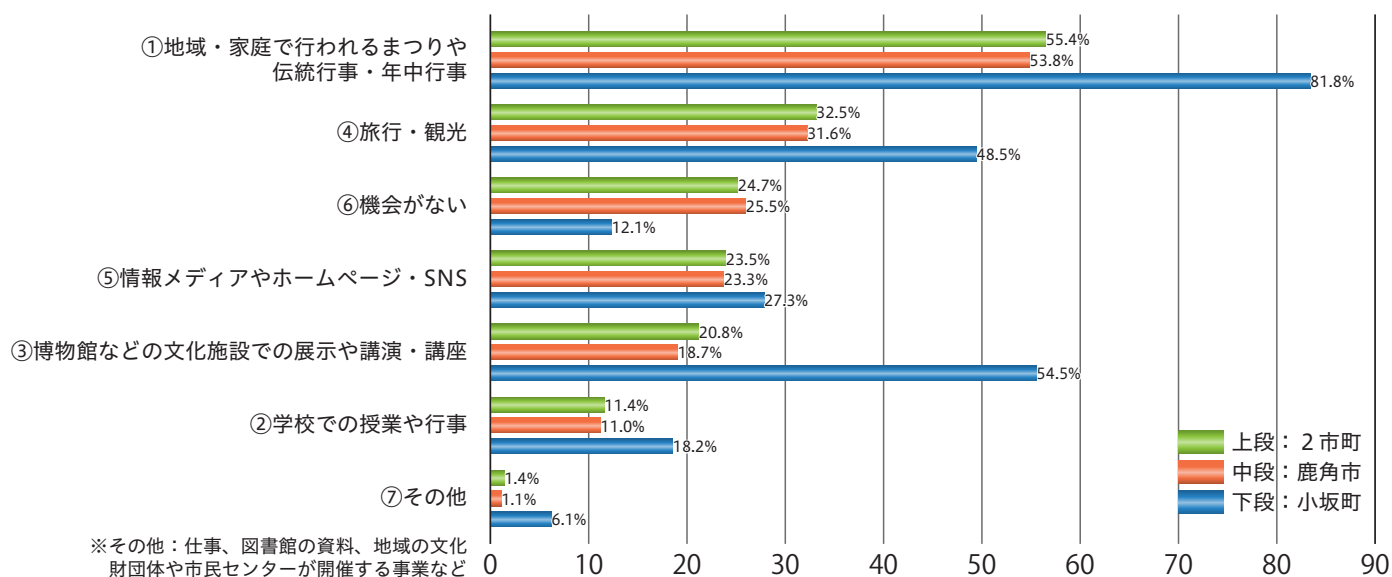

日常生活の中で文化財に接する機会としては、鹿角市、小坂町ともにおおよそ同じ傾向となり、「地域・家庭で行われるまつりや伝統行事・年中行事」の際に文化財に接する機会が多いことが分かります。次いで、「博物館などの文化施設での展示や講演・講座」や「旅行・観光」と続きますが、「情報メディアやホームページ・SNS」により文化財に接する機会については20%代であることから、デジタル技術の活用やSNS等を使った情報発信を積極的に進めていく必要があります。

**設 問 3：鹿角地域にある文化財の保存活用を進めるうえで、力を入れていくべきだと思う取組みはなんですか。(複数回答)**

設問意図：文化財の保存・活用の課題や措置を検討する際の参考とする。

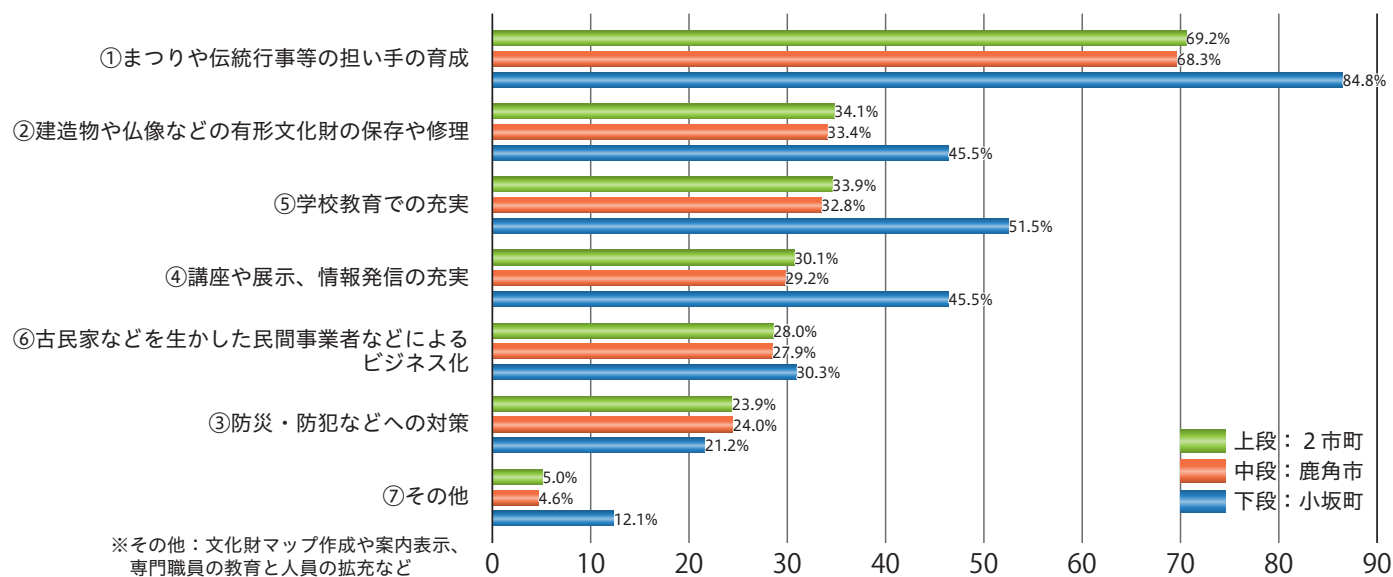

文化財の保存活用を進めるうえで力を入れていくべきだと思う取組みとしては、鹿角市、小坂町ともに「まつりや伝統行事等の担い手の育成」が一番多いことから担い手育成が必要であると強く感じており、担い手の育成につながる取組みを強力に進める必要があります。次いで、「建造物や仏像などの有形文化財の保存や修理」や「学校教育での充実」にも力を入れるべきであると考えている方も多数いることから、ソフト面やハード面において充実した取組みを進める必要があります。

**設 問 4：どのような取組みであればご自身でも協力できると思いますか。(複数回答)**

設問意図：文化財の保存・活用の課題や措置を検討する際の参考とする。

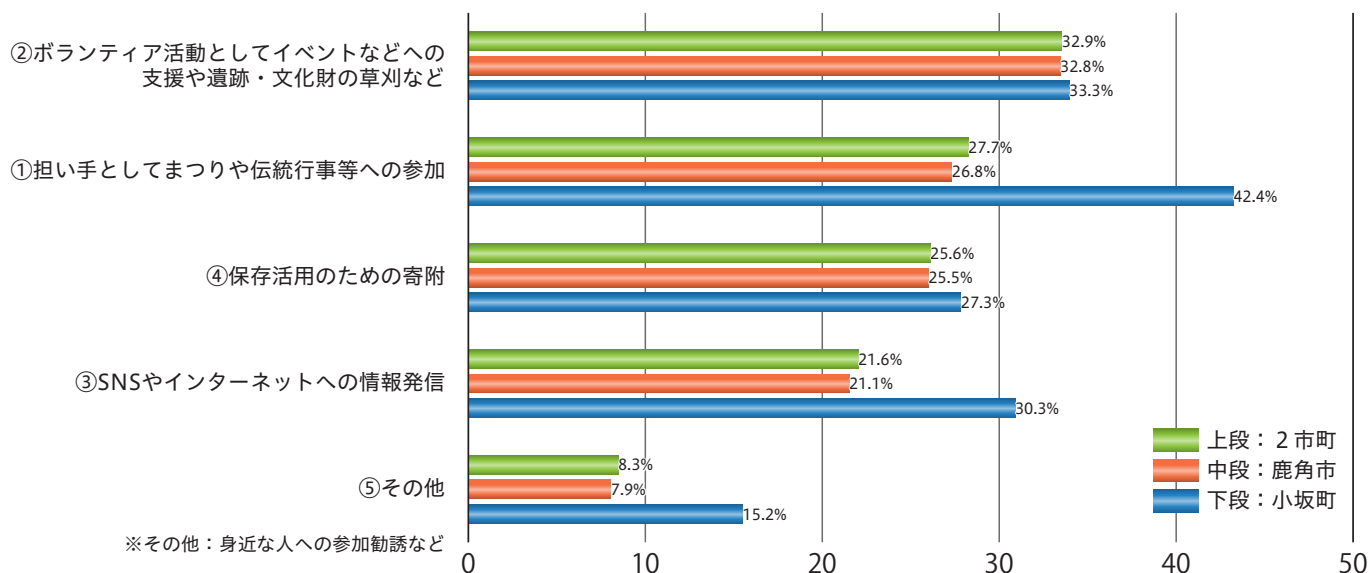

自分でも協力できる取組みとしては、鹿角市、小坂町ともにほぼ同じ傾向となり、「ボランティアとしてイベント等への支援」や「担い手としてまつりや伝統行事等への参加」を考えている方が多くいるほか、「SNSやインターネットへの情報発信」や「保存活用のための寄附」であれば自分でも協力できると考えている方も少なくないことから、ボランティアを含めてまつりや伝統行事に参加しやすい仕組みづくりや、クラウドファンディング等の手軽に寄附ができる取組みについて検討を進めていく必要があります。

## 6. 鹿角地域文化財保存活用地域計画に関する意見募集

本地域計画について意見募集を行った。

### (1) 募集期間

令和7年2月10日～令和7年3月10日

### (2) 公表場所

鹿角市：市ホームページ、教育委員会生涯学習課、花輪支所、十和田支所、尾去沢支所、八幡平支所、大湯支所  
小坂町：町ホームページ、小坂町役場1階玄関前ホール、小坂町交流センター・セパーム、七滝公民館、  
川上公民館、十和田出張所、小坂図書館

### (3) 意見募集結果

鹿角市：0件

小坂町：0件